

MEDIC

CASE REPORT

**INCIDENTAL
HYPERPARATHYROIDISM**

PROF. DR. NGUYEN THY KHUE

DR. JASMINE THANH XUAN

DR. HUYNH TRAC LUAN

DR. PHAM HUYNH BAO TRAN



I. PATIENT INFORMATION

- Full name: Tran Anh D.
- Year of birth: 1959
- Gender: Female
- Add: Dist. Tan Binh, HCMC
- Examination day: 18/05/2023



II. CHIEF COMPLAIN

- Fatig
- Routine checkup



III. PAST MEDICAL HISTORY

N/A



IV. PHYSICAL EXAMINATION

- General: pleasant, normal weight
- Vital sign:
Pulse: 73 bpm BP: 122/80 mmHg Temperature: 37°C
- No lymph node noted
- HEENT: no scleral or sublingual icterus. Oropharynx clear
- Neck: trachea midline. *The right thyroid lobe is enlarged, nontender*
- Chest: symmetric. Lung clear to auscultation bilaterally
- Heart: normal S1 and S2, regular rate and rhythm
- Abdomen: protuberant, soft, nontender, no organomegally noted
- No edema in lower extremities





V. DIAGNOSIS TEST



CÔNG TY TNHH Y TẾ HÒA HẢO
PHÒNG KHÁM ĐA KHOA
KHOA XÉT NGHIỆM (MEDIC - LAB)
Hotline: (028) 3834 9593 - 1900 6497
254 Hòa Hảo - P.4 - Q.10 - TP.HCM
Tel: (08) 3927 0280 Fax: (08) 3927 0224
Email: admin@medic-lab.com
www.medic-lab.com www.medic-lab.com.vn

PID: 3915511 S.T.T.: 1683
Ngày giờ đăng ký: 06:20:21 18/05/2023
Ngày giờ lấy mẫu: 06:26:00 18/05/2023
Ngày giờ nhận mẫu: 06:29:00 18/05/2023



PHIẾU KẾT QUẢ XÉT NGHIỆM
(BM.TTXN.XN.02.1 - Ngày áp dụng: 01/03/2016 - Phiên bản: 1.2)

Họ tên:
Ngày tháng năm sinh: 1965
Số CCCD/Hộ chiếu:
Địa chỉ:
Đơn vị: Medic
Nơi lấy mẫu: TÁNG 1
Loại mẫu: Máu/N.Tiểu

Phái: Nữ
Quốc tịch:
ĐT:
BS yêu cầu: B/N YÊU CẦU
Tình trạng mẫu: Đạt

TÊN XÉT NGHIỆM	KẾT QUẢ	KHOẢNG THAM CHIẾU	MÃ QT
I. HUYẾT HỌC / ĐỒNG MÁU - HEMATOLOGY / COAGULATION			
NFS(C.B.C)(CÔNG THỨC MÁU)¹			
WBC	7.32	(4.0 - 10.5)10 ⁹ /L	QTHH019
% Neu	52.8	(40 - 74 %)	
% Lym	36.3	(19 - 48 %)	
% Mono	6.4	(3 - 9 %)	
% Eos	3.4	(0 - 7 %)	
% Baso	0.8	(0 - 1.5 %)	
# Neu	3.85	(1.7 - 7.0) 10 ⁹ /L	
# Lym	2.66	(1.0 - 4.0) 10 ⁹ /L	
# Mono	0.47	(0.1 - 1.0) 10 ⁹ /L	
# Eos	0.25	(0 - 0.5) 10 ⁹ /L	
# Baso	0.06	(0 - 0.2) 10 ⁹ /L	
RBC	4.82	(3.80 - 5.60)10 ¹² /L	QTHH020
Hb	14.5	(12.0 - 18.0) g/dL	QTHH025
Hct	44.6	(35 - 52 %)	
MCV	92.7	(80 - 97) fL	
MCH	30.0	(26 - 32) pg	
MCHC	32.4	(31 - 36) g/dL	
RDW	13.0	(11.0 - 15.7%)	
PLT	281	(150 - 400)10 ⁹ /L	QTHH021
MPV	9.0	(6.30 - 12.0) fL	
aPTT(TCK - ACL TOP) ¹	28.9	(25.1 - 36.5) sec	QTHH023
II. VI SINH/NƯỚC TIỂU/PHÂN/ĐÀM/DỊCH - MICROBIOLOGY/URINE/STOOL/SPUTUM/FLUID ANALYSIS			
URINARY ANALYSIS:	*		QTVS044

* Đây là kết quả dạng số trả tự động từ hệ thống Medic. Bản giấy, khoa Xét nghiệm đã ký trả bệnh nhân
Mã QR phía trên chữ bệnh án của quý khách. Medic không chịu trách nhiệm nếu quý khách cung cấp cho người khác.
Số trang: 1/3

Lấy mẫu tại nhà: 0707 032 052
- 70 Phút cho xét nghiệm thường qui (Sinh hóa, huyết học...)
- 100 Phút cho các xét nghiệm thường qui + miễn dịch

THỜI GIAN TRẢ KẾT QUẢ TRONG VÒNG:
1. Xét nghiệm đã được công nhận ISO 15189:2012
2. Xét nghiệm đã tham gia ngoại kiểm
3. (*) KQ đã kiểm tra lần 2 / (**) KQ báo động
4. KQ chỉ có giá trị trên mẫu xét nghiệm hiện tại



CÔNG TY TNHH Y TẾ HÒA HẢO
PHÒNG KHÁM ĐA KHOA
KHOA XÉT NGHIỆM (MEDIC - LAB)
Hotline: (028) 3834 9593 - 1900 6497
254 Hòa Hảo - P.4 - Q.10 - TP.HCM
Tel: (08) 3927 0280 Fax: (08) 3927 0224
Email: admin@medic-lab.com
www.medic-lab.com www.medic-lab.com.vn

PID: 3915511 S.T.T.: 1683
Ngày giờ đăng ký: 06:20:21 18/05/2023
Ngày giờ lấy mẫu: 06:26:00 18/05/2023
Ngày giờ nhận mẫu: 06:29:00 18/05/2023



PHIẾU KẾT QUẢ XÉT NGHIỆM
(BM.TTXN.XN.02.1 - Ngày áp dụng: 01/03/2016 - Phiên bản: 1.2)

Họ tên:
Ngày tháng năm sinh: 1965
Số CCCD/Hộ chiếu:
Địa chỉ:
Đơn vị: Medic
Nơi lấy mẫu: TÁNG 1
Loại mẫu: Máu/N.Tiểu

Phái: Nữ
Quốc tịch:
ĐT:
BS yêu cầu: B/N YÊU CẦU
Tình trạng mẫu: Đạt

TÊN XÉT NGHIỆM	KẾT QUẢ	KHOẢNG THAM CHIẾU	MÃ QT
1) Chemistry (Sinh Hóa) :			
Glucose	NEG	(mmol/L)	
Bilirubin	NEG	(µmol/L)	
Ketone	NEG	(mmol/L)	
Spe-Gravity	1.008	(1.005-1.030)	
Blood	NEG	(Negative)	
pH	6.0	(4.6-8.0)	
Protein	NEG	(g/L)	
Urobilinogen	NEG	(µmol/L)	
Nitrite	NEG	(Negative)	
Leucocytes	NEG	(Negative)	
Color	Yellow		
Clarity	Clear		
2) Urine Sediment (Cặn Lắng):			
Red Blood Cells	4	(0 - 15)	
Leucocytes	1	(0 - 15)	
Calcium oxalate monohydrate	0	(0 - 6)	
Calcium oxalate dihydrate	0	(0 - 6)	
Amor.Phosphate	0	(0 - 6)	
Uric acid	0	(0 - 6)	
Casts	0	(0 - 6)	
Epithelial Cells	7	(0 - 10)	
Bacteria	1	(0 - 130)	
III. SINH HOÁ - BIOCHEMISTRY			
Urea/ Serum ¹	21.81	(15 - 49) mg/dL	QTSH002
Độ Lọc Cầu Thận (CKD-EPI)	*		Số trang: 2/3

* Đây là kết quả dạng số trả tự động từ hệ thống Medic. Bản giấy, khoa Xét nghiệm đã ký trả bệnh nhân
Mã QR phía trên chữ bệnh án của quý khách. Medic không chịu trách nhiệm nếu quý khách cung cấp cho người khác.
Số trang: 2/3

Lấy mẫu tại nhà: 0707 032 052
- 70 Phút cho xét nghiệm thường qui (Sinh hóa, huyết học...)
- 100 Phút cho các xét nghiệm thường qui + miễn dịch

THỜI GIAN TRẢ KẾT QUẢ TRONG VÒNG:
1. Xét nghiệm đã được công nhận ISO 15189:2012
2. Xét nghiệm đã tham gia ngoại kiểm
3. (*) KQ đã kiểm tra lần 2 / (**) KQ báo động
4. KQ chỉ có giá trị trên mẫu xét nghiệm hiện tại





CÔNG TY TNHH Y TẾ HÒA HẢO
PHÒNG KHÁM ĐA KHOA
KHOA XÉT NGHIỆM (MEDIC - LAB)
Hotline: (028) 3834 9593 - 1900 6497
254 Hòa Hảo - P.4 - Q.10 - TP.HCM
Tel: (028) 3927 0246 (Ext:1)341 - Fax: (028) 3927 1224
Email: admin@medic-lab.com
www.medic-lab.com / www.medic-lab.com.vn



PID: 3915511 S.T.T.: 1683
Ngày giờ đăng ký: 06:20:21 18/05/2023
Ngày giờ lấy mẫu: 06:26:00 18/05/2023
Ngày giờ nhận mẫu: 06:29:00 18/05/2023

PHIẾU KẾT QUẢ XÉT NGHIỆM
(BM.TTXM.XN.02.1 - Ngày áp dụng: 01/03/2016 - Phiên bản: 1.2)

Họ tên:
Ngày tháng năm sinh: **1965**
Số CCCD/Hộ chiếu:
Địa chỉ:
Đơn vị: **Medic**
Nơi lấy mẫu: **TẦNG 1**
Loại mẫu: **Máu/N.Tiền**

Phái: **Nữ**
Quốc tịch:
ĐT:

BS yêu cầu: **B/N YÊU CẦU**
Tình trạng mẫu: **Đạt**

TÊN XÉT NGHIỆM	KẾT QUẢ	KHOẢNG THAM CHIẾU	MÃ QT
Creatinin/Serum ²	0.720	(M: 0.6 - 1.3; F: 0.5 - 1.1 mg/dL)	QTS027
eGFR (CKD-EPI)	106	(≥ 90 mL/min/1.73 m ²)	
IV. MIỄN DỊCH - IMMUNOLOGY			
PTH ²	159.0 H	(16 - 65 pg/mL)	QTM0180
HBsAg (Định tính, qualitative) ¹	NEG Index <0.100	(Index <1; S/Co <1)	QTM0017
Anti HBs (Định lượng, quantitative) ²	23.05 H	(≥ 10 mIU/mL)	QTM0123

Thời gian duyệt: 15:38:16 18/05/2023
Người duyệt: Bs. Hà Thị Hồng Nhung

In lần 4: 16:47:59 18/05/2023
Trưởng khoa xét nghiệm

Tran
ThS. Bs. Nguyễn Bảo Toàn

Số trang: 3/3

* Đây là kết quả dạng số trả tự động từ hệ thống Medic. Bản giấy, khoa Xét nghiệm đã ký trả bệnh nhân
Mã QR phía trên chứa bệnh án của quý khách. Medic không chịu trách nhiệm nếu quý khách cung cấp cho người khác...

Lấy máu tại nhà:
0707 032 052

THỜI GIAN TRẢ KẾT QUẢ TRONG VÒNG:
- 70 Phút cho xét nghiệm thường qui (Sinh hóa, huyết học...)
- 100 Phút cho các xét nghiệm thường qui + miễn dịch

1. Xét nghiệm đã được công nhận ISO 15189:2012
2. Xét nghiệm đã tham gia ngoại kiểm
3. (*) KQ đã kiểm tra lần 2 / (**) KQ bảo động
4. KQ chỉ có giá trị trên mẫu xét nghiệm hiện tại

H: High - L: Low



CÔNG TY TNHH Y TẾ HÒA HẢO
PHÒNG KHÁM ĐA KHOA
KHOA XÉT NGHIỆM (MEDIC - LAB)
Hotline: (028) 3834 9593 - 1900 6497
254 Hòa Hảo - P.4 - Q.10 - TP.HCM
Tel: (028) 3927 0246 (Ext:1)341 - Fax: (028) 3927 1224
Email: admin@medic-lab.com
www.medic-lab.com / www.medic-lab.com.vn



PID: 3915511 S.T.T.: 1688
Ngày giờ đăng ký: 06:40:54 20/05/2023
Ngày giờ lấy mẫu: 06:43:00 20/05/2023
Ngày giờ nhận mẫu: 06:48:00 20/05/2023

PHIẾU KẾT QUẢ XÉT NGHIỆM
(BM.TTXM.XN.02.1 - Ngày áp dụng: 01/03/2016 - Phiên bản: 1.2)

Họ tên:
Ngày tháng năm sinh: **1965**
Số CCCD/Hộ chiếu:
Địa chỉ:
Đơn vị: **Medic**
Nơi lấy mẫu: **Lầu 1**
Loại mẫu: **Máu**

Phái: **Nữ**
Quốc tịch:
ĐT:

BS yêu cầu: **B/N YÊU CẦU**
Tình trạng mẫu: **Đạt**

TÊN XÉT NGHIỆM	KẾT QUẢ	KHOẢNG THAM CHIẾU	MÃ QT
I. SINH HOÁ - BIOCHEMISTRY			
IONOGRAMME ² :	*		QTS0067
Na	137.6	(130 - 145 mmol/L)	
K	3.89	(3.40 - 5.1 mmol/L)	
Ca	2.78	(2.1 - 2.80 mmol/L)	
Cl	108.5 H	(96 - 108 mmol/L)	
Alk Phosphatase ²	48.35	(20 - 105 U/L)	QTS0057
II. MIỄN DỊCH - IMMUNOLOGY			
PTH ²	172.0 H	(16 - 65 pg/mL)	QTM0180

Thời gian duyệt: 07:43:06 20/05/2023
Người duyệt: DS. Phạm Văn Đức

In lần 1: 07:43:08 20/05/2023
Trưởng khoa xét nghiệm

Tran
ThS. Bs. Nguyễn Bảo Toàn

Số trang: 1/1

* Đây là kết quả dạng số trả tự động từ hệ thống Medic. Bản giấy, khoa Xét nghiệm đã ký trả bệnh nhân
Mã QR phía trên chứa bệnh án của quý khách. Medic không chịu trách nhiệm nếu quý khách cung cấp cho người khác...

Lấy máu tại nhà:
0707 032 052

THỜI GIAN TRẢ KẾT QUẢ TRONG VÒNG:
- 70 Phút cho xét nghiệm thường qui (Sinh hóa, huyết học...)
- 100 Phút cho các xét nghiệm thường qui + miễn dịch

1. Xét nghiệm đã được công nhận ISO 15189:2012
2. Xét nghiệm đã tham gia ngoại kiểm
3. (*) KQ đã kiểm tra lần 2 / (**) KQ bảo động
4. KQ chỉ có giá trị trên mẫu xét nghiệm hiện tại

H: High - L: Low





CÔNG TY TNHH Y TẾ HÒA HẢO - PHÒNG KHÁM ĐA KHOA
(Tên cũ: TRUNG TÂM CHẨN ĐOÁN Y KHOA - MEDIC)
254 Hòa Hảo, P.4, Q.10, TP. Hồ Chí Minh
ĐT: 028.39270284 - 028.39272136, Mail: hoahao254@medic.com.vn

Đăng ký khám trực tuyến :
<http://medichh.nhsoft.vn>
Hoặc app: Medic Hoa Hao



Qr code kết quả chứa bệnh án của quý khách. Medic không chịu trách nhiệm nếu quý khách cung cấp cho người khác.



3915511

Khoa : SIÊU ÂM 3D - Nhũ - Phòng 3D _1
Máy: SAMSUNG WS80A

QRCode kết quả

KẾT QUẢ SIÊU ÂM MÀU

ID : 3915511 Ngày ĐK: 18/05/2023 14:24
Họ và tên : T 58 tuổi Nữ
Địa chỉ :
Lâm sàng :
BS chỉ định : YC BV chỉ định : MEDIC

VÙNG KHẢO SÁT : SIÊU ÂM VÙNG CỔ

- TUYẾN GIÁP: KÍCH THƯỚC LỚN HƠN BÌNH THƯỜNG.
- GIỮA THỤY PHẢI CÓ NHÃN ECHO KÉM, GIỚI HẠN RÕ, D= 11X17mm, CÓ 1 PHẦN ĐỒNG VỚI BÊN TRONG, D=1.9mm.
- MẶT SAU DƯỚI THỤY PHẢI CÓ NHÃN ECHO KÉM KHÔNG ĐỒNG NHẤT, BỜ ĐỀU, VỎ BAO RÕ, D =11x17 mm, CÓ MẠCH MÁU NUÔI
- VÙNG EO GIÁP LỆCH PHẢI CÓ NHÃN ECHO KÉM ,BỜ KÉM ĐỀU ,D=4X6mm ,TRỤC KHUYNH HƯỚNG DỌC, VÔI HÓA, CÓ MẠCH MÁU VIỄN--> ĐÃ FNAC : PHÌNH GIÁP
- RÃI RÁC HAI THỤY CÒN LẠI CÓ VẢI NHÃN DẠNG TỔ ONG, BỜ ĐỀU, KHÔNG VÔI HÓA,D=4X4mm ; D=4X6mm, D=6X11mm CÓ MẠCH MÁU Ở VIỄN.
- TUYẾN MANG TAI VÀ TUYẾN DƯỚI HÂM HAI BÊN BÌNH THƯỜNG. HẠCH CỔ (-)

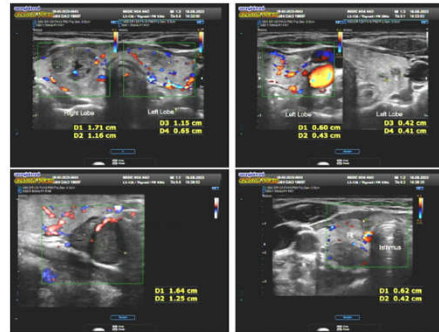

KẾT LUẬN : BUỒU GIÁP ĐA NHÃN THỤY PHẢI -TRÁI (ACR- TIRADS 3)(ĐÃ FNAC NHÃN VÙNG EO GIÁP: PHÌNH GIÁP)(ỔN ĐỊNH SO VỚI LẦN KHÁM TRƯỚC)
NHÃN MẶT SAU THỤY PHẢI GIÁP (ACR- TIRADS 3)(CĐPB: U CẬN GIÁP).

Đề nghị : PTH

Tp. Hồ Chí Minh, ngày 18/05/2023 14:33
(Bác sĩ đã ký)

Bs. CKII. Thanh Xuân





CÔNG TY TNHH Y TẾ HÒA HẢO - PHÒNG KHÁM ĐA KHOA
(Tên cũ: TRUNG TÂM CHẨN ĐOÁN Y KHOA - MEDIC)
254 Hòa Hảo, P.4, Q.10, TP. Hồ Chí Minh
ĐT: 028.39270284 - 028.39272136, Mail: hoahao254@medic.com.vn

Đăng ký khám trực tuyến :
<http://medichh.nthsoft.vn>
Hoặc app: Medic Hoa Hao



Qr code kết quả chứa bệnh án của quý khách. Medic không chịu trách nhiệm nếu quý khách cung cấp cho người khác.



3915511

Khoa : SIÊU ÂM 3D - Nhũ - Phòng 3D _ 1
Máy: SAMSUNG WS80A

KẾT QUẢ SIÊU ÂM MÀU

QRCode kết quả

ID : 3915511 Ngày ĐK: 18/05/2023 14:24
Họ và tên : 58 tuổi Nữ
Địa chỉ :
Lâm sàng :
BS chỉ định : YC BV chỉ định : MEDIC

VÙNG KHẢO SÁT : SIÊU ÂM TUYẾN VỮ MÀU

- MÔ TUYẾN VỮ HAI BÊN DÀY TRUNG BÌNH.
- KHÔNG U VÀ TỔN THƯƠNG VIÊM.
- MÔ TUYẾN VỮ CÓ NHIỀU VÙNG PHẢN ẨM KÉM LAN TỎA.
- KHÔNG DẪN ỐNG TUYẾN.
- KHÔNG HẠCH BỆNH LÝ HAI NÁCH.
- SIÊU ÂM BỤNG:

- GAN: bờ đều, cấu trúc echo dày, giảm âm vùng sâu, không sang thương khu trú.
- MẬT: túi mật không sỏi, vách mỏng. Đường mật trong gan không dẫn. Ống mật chủ không sỏi, không dẫn.
- TỤY: Cấu trúc, kích thước bình thường. LÁCH: không to, đóng dạng.
- THẬN P: không sỏi, không ứ nước. THẬN T: không sỏi, không ứ nước.
- BÀNG QUANG: không sỏi, không bứu, vách mỏng.
- TỬ CUNG: ngã trước, đap = 33mm, không u. BUÔNG TRỨNG (P)(T): không u

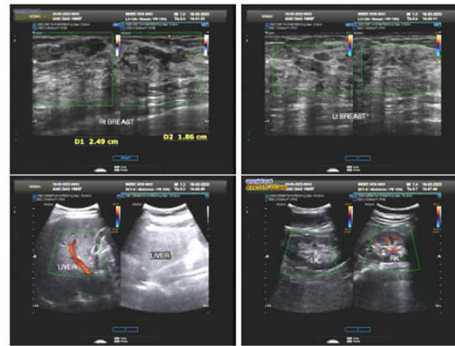

KẾT LUẬN : THAY ĐỔI SỢI -BỌC TUYẾN VỮ HAI BÊN
GAN NHIỄM MỠ

Đề nghị: TÀI KHÁM SAU 6 THÁNG

Tp. Hồ Chí Minh, ngày 18/05/2023 14:41
(Bác sĩ đã ký)





CÔNG TY TNHH Y TẾ HOA HẢO
PHÒNG KHÁM ĐA KHOA
KHOA XÉT NGHIỆM (MEDIC - LAB)
Hotline: (028) 3834 9593 - 1900 6497
25 Hòa Hảo - P4 - Q.10 - TP.HCM
Tel: (028) 3927 0284 (Ex:1134) - Fax: (028) 3927 1224
Email: admin@medic-lab.com
www.medic-lab.com / www.medic-lab.com.vn

PID: 3915511 S.T.T.: 690
Ngày giờ đăng ký: 11:13:23 22/05/2023
Ngày giờ lấy mẫu: 11:28:00 22/05/2023
Ngày giờ nhận mẫu: 11:30:00 22/05/2023

PHIẾU KẾT QUẢ XÉT NGHIỆM

(BM.TTXN.XN.02.1 - Ngày áp dụng: 01/03/2016 - Phiên bản: 1.2)

Phái: Nữ

Quốc tịch:

ĐT:

Họ tên:
Ngày tháng năm sinh: 1965
Số CCCD/Hộ chiếu:
Địa chỉ:
Đơn vị: Medic
Nơi lấy mẫu: Tầng trệt
Loại mẫu: Máu/N.Tiểu

BS yêu cầu: BS. CKI. HUỶNH TRÁC LUÂN
Tình trạng mẫu: Đạt

TÊN XÉT NGHIỆM	KẾT QUẢ	KHOẢNG THAM CHIẾU	MÃ QT
I. SINH HOÁ - BIOCHEMISTRY			
Protid, Total	7.43	(6 - 8 g/dL)	QTSH105
Ca total/Urine	17.28 H	(2.50 - 7.50 mmol/24h)	
Vol/24h	3600	(mL/24h)	

Thời gian duyệt: 08:58:49 24/05/2023
Người duyệt: DS. Phạm Văn Đức

In lần 1: 09:10:37 24/05/2023
Trưởng khoa xét nghiệm

ThS. Bs. Nguyễn Bảo Toàn

* Đây là kết quả dạng số trả tự động từ hệ thống Medic. Bản giấy, khoa Xét nghiệm đã ký trả bệnh nhân
Mã QR phía trên chứa bệnh án của quý khách. Medic không chịu trách nhiệm nếu quý khách cung cấp cho người khác..

Lấy mẫu tại nhà:
0707 032 052

THỜI GIAN TRẢ KẾT QUẢ TRONG VÒNG:
- 70 Phút cho xét nghiệm thường qui (Sinh hóa, huyết học...)
- 100 Phút cho các xét nghiệm thường qui + miễn dịch

1. Xét nghiệm đã được công nhận ISO 15189:2012
2. Xét nghiệm đã tham gia ngoại kiểm
3. (***) KQ đã kiểm tra lần 2 / (***) KQ bảo động
4. KQ chỉ có giá trị trên mẫu xét nghiệm hiện tại

Số trang: 1/1

H: High - L: Low



CÔNG TY TNHH Y TẾ HOA HẢO
PHÒNG KHÁM ĐA KHOA
KHOA XÉT NGHIỆM (MEDIC - LAB)
Hotline: (028) 3834 9593 - 1900 6497
Số Hoa Hảo - P.4 - Q.10 - TP.HCM
Tel: (08) 3927 0284 (Số 11 số) - Fax: (08) 3927 1234
Email: admin@medic-lab.com
www.medic-lab.com / www.medic-lab.com.vn

PID: 3915511 S.T.T.: 1968
Ngày giờ đăng ký: 08:52:10 25/05/2023
Ngày giờ lấy mẫu: 08:55:00 25/05/2023
Ngày giờ nhận mẫu: 08:58:00 25/05/2023

PHIẾU KẾT QUẢ XÉT NGHIỆM
(BM.TTXN.XN.02.1 - Ngày áp dụng: 01/03/2016 - Phiên bản: 1.2)

Họ tên:
Ngày tháng năm sinh: **1965**
Số CCCD/Hộ chiếu:
Địa chỉ:
Đơn vị: *Medic*
Nơi lấy mẫu: *Lâu 1*
Loại mẫu: *Máu*

Phái: **Nữ**
Quốc tịch:
ĐT:

BS yêu cầu: **BS. CKI. HUỖNH TRÁC LUÂN**
Tình trạng mẫu: **Đạt**

TÊN XÉT NGHIỆM	KẾT QUẢ	KHOẢNG THAM CHIẾU	MÃ QT
I. SINH HOÁ - BIOCHEMISTRY			
Albumin ²	4.37	(3.60 - 5 g/dL)	QTSH056
Globulin	2.21	(1.30 - 3.20 g/dL)	QTSH081
Phosphorus (P04) ²	0.720 L	(0.80 - 1.60 mmol/L)	QTSH102
II. MIỄN DỊCH - IMMUNOLOGY			
Vitamin D Total (25-OH Vit D) ²	35.85	(20 - 50 ng/mL)	QTMD198

Thời gian duyệt: 09:43:55 25/05/2023
Người duyệt: *BS. Từ Thị Huệ Trang*

In lần 1: 09:43:59 25/05/2023
Trưởng khoa xét nghiệm

Tran
ThS. Bs. Nguyễn Bảo Toàn

* Đây là kết quả dạng số trả tự động từ hệ thống Medic. Bản giấy, khoa Xét nghiệm đã ký trả bệnh nhân
Mã QR phía trên chứa bệnh án của quý khách. Medic không chịu trách nhiệm nếu quý khách cung cấp cho người khác.
Lấy mẫu tại nhà: **0707 032 052**
THỜI GIAN TRẢ KẾT QUẢ TRONG VÒNG:
- 70 Phút cho xét nghiệm thường qui (Sinh hóa, huyết học...)
- 100 Phút cho các xét nghiệm thường qui + miễn dịch

1. Xét nghiệm đã được công nhận ISO 15189:2012
2. Xét nghiệm đã tham gia ngoại kiểm
3. (*) KQ đã kiểm tra lần 2 / (**) KQ bảo động
4. KQ chỉ có giá trị trên mẫu xét nghiệm hiện tại

Số trang: 1/1

H: High - L: Low



CÔNG TY TNHH Y TẾ HÒA HẢO - PHÒNG KHÁM ĐA KHOA
(Tên cũ: TRUNG TÂM CHẨN ĐOÁN Y KHOA - MEDIC)
254 Hòa Hảo, P.4, Q.10, TP. Hồ Chí Minh
ĐT: 028.39270284 - 028.39272136, Mail: hoahao254@medic.com.vn

Đăng ký khám trực tuyến :
<http://medichh.nthsoft.vn>
Hoặc app: Medic Hoa Hao



Qr code kết quả chứa bệnh án của quý khách. Medic không chịu trách nhiệm nếu quý khách cung cấp cho người khác.

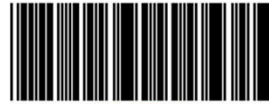

3915511

KẾT QUẢ X QUANG

QRCode kết quả

Họ và tên :
Địa chỉ :
BS chỉ định : yc

Tuổi : **58** Phái : **Nữ** Số KTC : **1**

ID: **3915511**

Số TT : **465**

Ngày ĐK : 20/05/2023

Giờ ĐK : 09:08 AM KQ : 09:27 AM

Lý do khám :

XQ Đo Loãng Xương

Cân nặng (Kg) : 57
Chiều Cao(Cm) : 157
BMD (BT=100-122) : 75.0
Tỷ số T(BT>=-1) : -3.3
Tỷ số Z(BT>=0) : -1.4

Cảm nghĩ : **Loãng xương (Osteoporosis), nguy cơ gãy xương tăng gấp 6 lần**

Đề nghị :

Ngày 20 tháng 05 năm 2023
Bác sĩ X Quang

Bs. Nguyễn Văn Công



OsteoGram Report

(DICOM SC Object - Screen Presentation)

Test Facility: 465

Patient Name: TRAN ANH D

Patient ID: 3915511

OsteoGram ID: 69605

Gender: F

Race: A

D.O.B: 05/20/1965

Menopause Age:

Weight: 57.00

Height: 157.00

Address:

City:

State:

Zip Code:

Study Date: 05/20/2023

Study ID: 2762123052007301

Exposure Settings:

kVp:

mAS:

Test Results:

T-Score: -3.3

Z-Score: -1.4

BMD: 75.0

Age: 58

Physician:

Address: 254 HOA HAO P4 Q10

State: VN

Fax:

Operator:

Telephone:

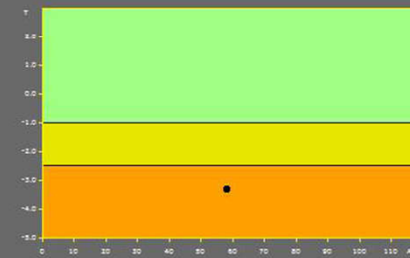

Skeletal Status:

T-Score: -1.0 and above : Normal

T-Score: -2.5 to -1.0: Low bone mass

T-Score: -2.5 and below: Osteoporosis

Facility: PHONG KHAM DK HOA HAO

City: HCM

Zip Code:





CÔNG TY TNHH Y TẾ HÒA HẢO - PHÒNG KHÁM ĐA KHOA
(Tên cũ: TRUNG TÂM CHẨN ĐOÁN Y KHOA - MEDIC)
254 Hòa Hảo, P.4, Q.10, TP. Hồ Chí Minh
ĐT: 028.39270284 - 028.39272136, Mail: hoahao254@medic.com.vn

Đăng ký khám trực tuyến :
http://medichh.nthsoft.vn
Hoặc app: Medic Hoa Hao



Qr code kết quả chữa bệnh án của quý khách. Medic không chịu trách nhiệm nếu quý khách cung cấp cho người khác.



3915511

Khoa : SIÊU ÂM CHƯƠNG TRÌNH - Phòng 1

Máy: Medison Sonoace X6

KẾT QUẢ SIÊU ÂM MÀU

QRCode kết quả

ID : 3915511 Ngày ĐK: 25/05/2023 11:02
Họ và tên : 58 tuổi Nữ
Địa chỉ :
Lâm sàng : KT
BS chỉ định : BS. CKI. HUỖNH TRÁC LUÂN BV chỉ định : MEDIC

VÙNG KHẢO SÁT : SIÊU ÂM VÙNG CỔ

- TUYẾN GIÁP: LỚN, MÔ GIÁP HAI THỪY CÓ ECHO DÀY , MULTINODULAR HAI THỪY 5-18mm, THỪY PHẢI CỰC DƯỚI MẶT SAU CÓ 1 NODULE ECHO POOR 18x13mm, KHÁ NHIỀU MẠCH MÁU NUÔI, GIỚI HẠN RÕ, TIRADS 4, CÁC NODULE CÒN LẠI ÍT MẠCH MÁU NUÔI, GIỚI HẠN RÕ, MẠCH MÁU NUÔI MÔ GIÁP HAI THỪY TRONG GIỚI HẠN BÌNH THƯỜNG.
- TUYẾN MANG TAI VÀ TUYẾN DƯỚI HẠM HAI BÊN BÌNH THƯỜNG.
- HẠCH CỔ (-)
- HỆ MẠCH CẢNH VÀ THỰC QUẢN CỔ BÌNH THƯỜNG

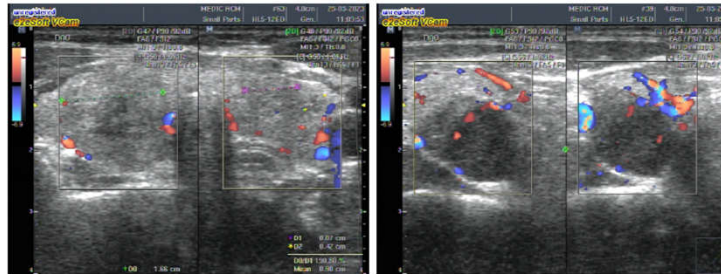

KẾT LUẬN : THEO DÕI U CẬN GIÁP BÊN PHẢI / PHÌNH GIÁP ĐA NHÂN

Đề nghị :

Tp. Hồ Chí Minh, ngày 25/05/2023 11:08
(Bác sĩ đã ký)

Bs. CKII. Nguyễn Tuấn Cường



pt Name: TRAN ANH D. (MRS.)
800749836
18/08/1965
23112406701NM02

Sex: F
Study Name: Parathyroid scan MIBI-99mTc
Acquisition Date: 24/05/2023

FV Hospital
Nuclear Medicine Department
Performing Dr. NGUYEN VAN TE
Operator: NCT

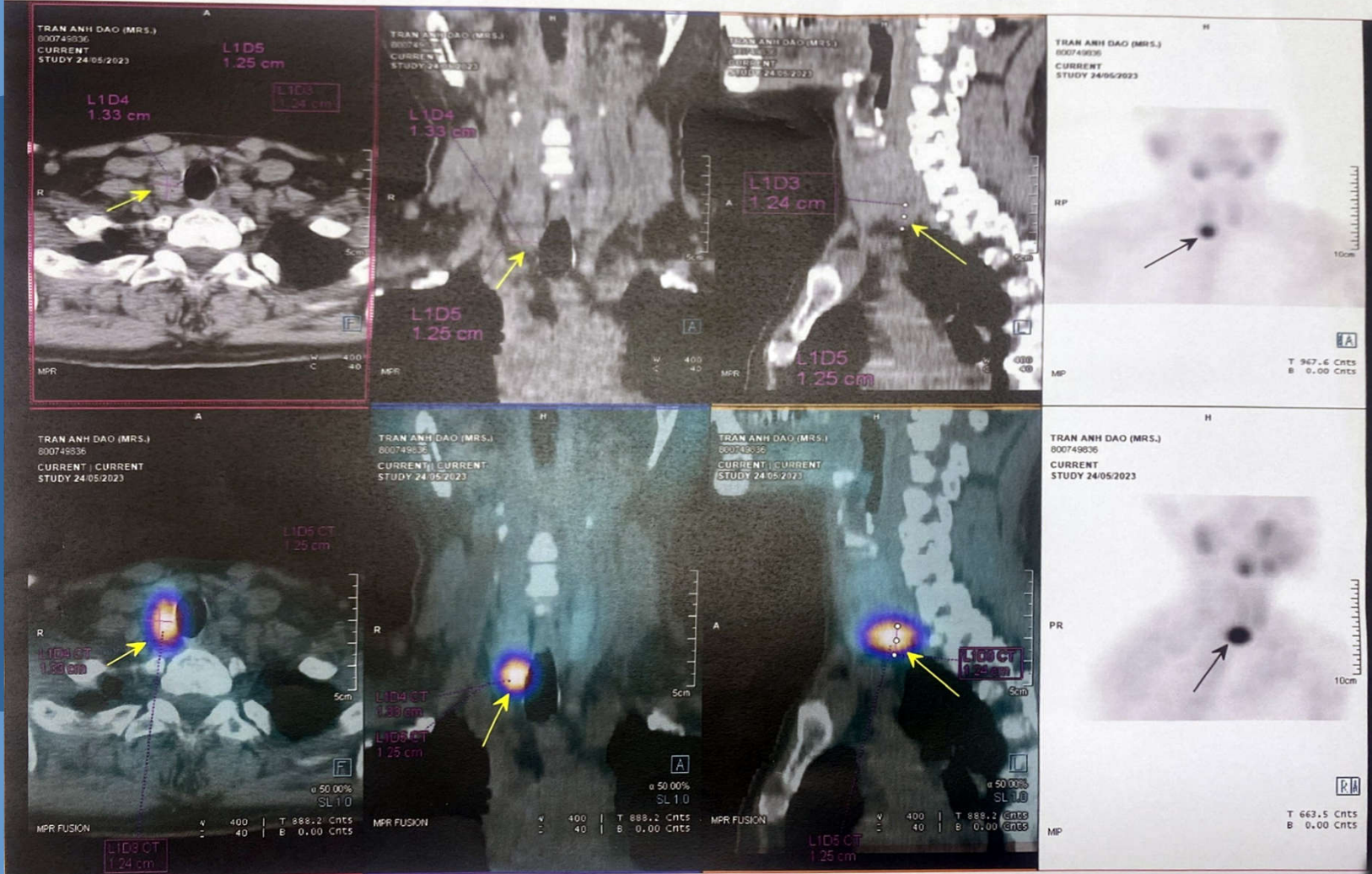

Name: TRAN ANH D. (MRS.)
800749836
18/08/1965
23112406701NM02

Sex: F
Study Name: Parathyroid scan MIBI-99mTc
Acquisition Date: 24/05/2023

FV Hospital
Nuclear Medicine Department
Performing Dr. NGUYEN VAN TE
Operator: NCT

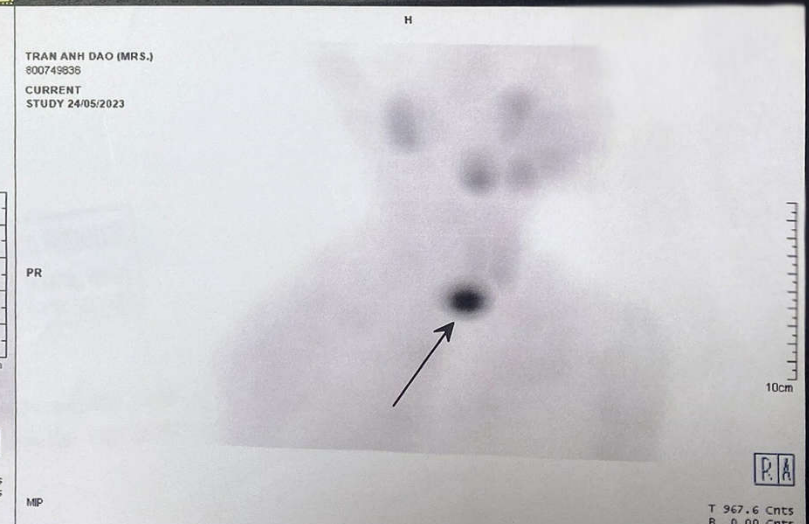
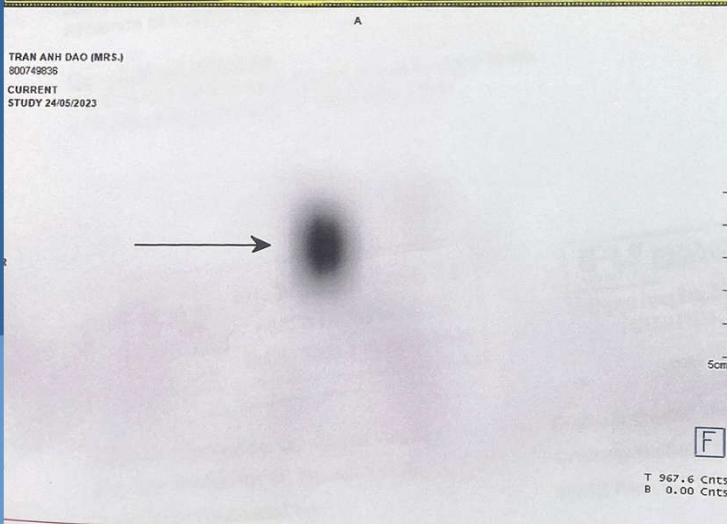
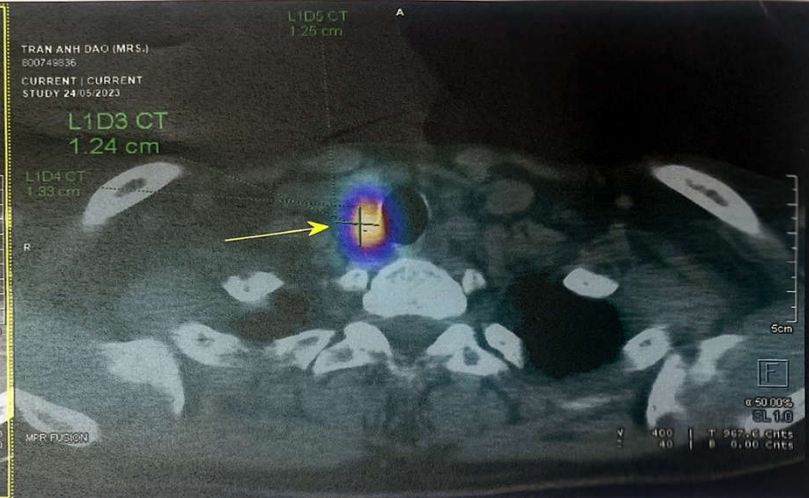
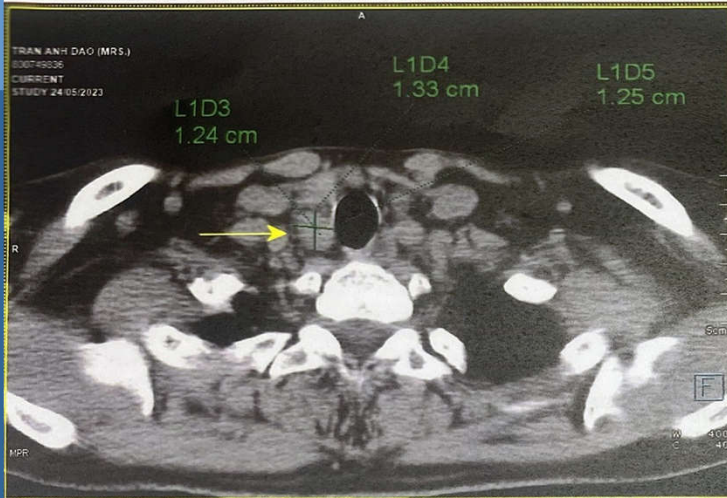

Patient Name: TRAN ANH D (MRS.)
IN: 800749836
DOB: 18/08/1965
N: 23112406701NM02

Sex: F
Study Name: Parathyroid scan MIBI-99mTc
Acquisition Date: 24/05/2023

FV Hospital
Nuclear Medicine Department
Performing Dr. NGUYEN VAN TE
Operator: PTH

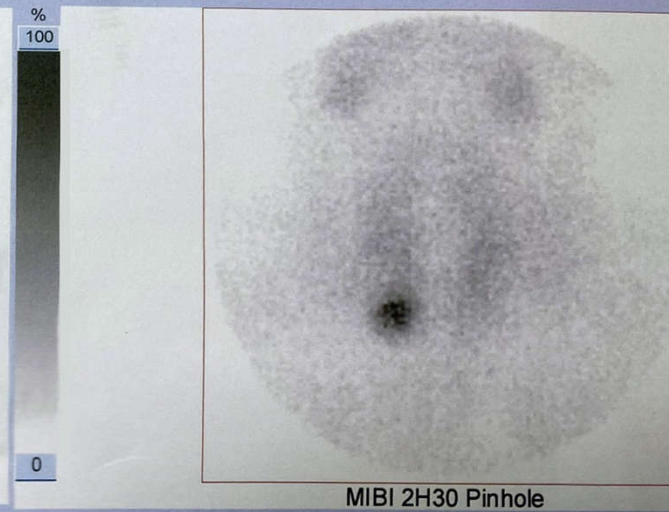
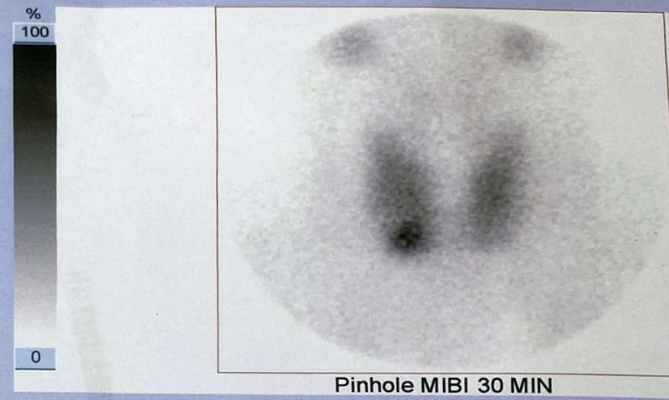
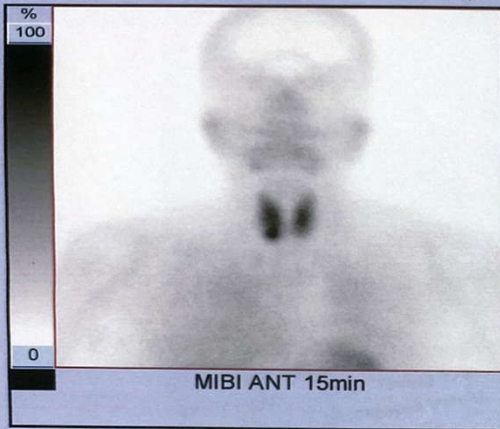

VI. DIAGNOSIS

Primary hyperparathyroidism caused by parathyroid tumor



VII. TREATMENT

Parathyroidectomy



PHIẾU CHẨN ĐOÁN GIẢI PHẪU BỆNH

MS: 142023007351

Bệnh nhân (Patient): 46.31147 [REDACTED] [REDACTED]

Địa chỉ (Address): [REDACTED]



Bác sĩ (Physician): Bs Ngô Việt Thịnh

Bệnh viện (Hospital): PKCK HỒNG ĐỨC III

Lâm sàng: Theo dõi bướu tuyến cận giáp dưới bên phải

Ngày nhận mẫu: 02/06/2023 Ngày trả KQ: 03/06/2023

GPB ĐẠI THỂ: 1(a,b)/ Mô 1.5 cm bướu tuyến cận giáp phải # 1x1.5 cm, mặt cắt chắc
2(a,b,c,d,e)/ Mô kích thước 4x3 cm, sẫm nhiều lá, mặt cắt đồng nhất, có chỗ xuất huyết

GPB Vi Thể:

1/ Mô u cận giáp: Gồm những tế bào tuyến tăng sản, có nhân tương đối đồng đều, xếp thành đám dạng tuyến hoặc dạng bè, không có phân bào bất thường và cũng không có hình ảnh xâm nhập mạch máu và vỏ bao.

2/ Mô nhân tuyến giáp, không vỏ bao dày, cấu tạo bởi các túi tuyến to nhỏ không đều, giãn rộng chứa nhiều chất keo, lót bởi biểu mô dẹt hoặc nhiều tế bào tầng sinh. Có nơi có xuất huyết cũ hoặc mới, có các túi tuyến bị vỡ với phản ứng dạng hạt, có xơ hoá, canxi hoá, có chồi nhú trong lòng túi tuyến.

KẾT LUẬN: 1/ BƯỚU LẠNH TUYẾN (ADENOMA) CỦA TUYẾN CẬN GIÁP (D35.1)
2/ PHÌNH GIÁP NHÂN (NODULAR GOITRE). (E04.02)

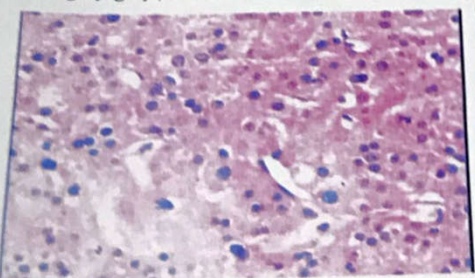
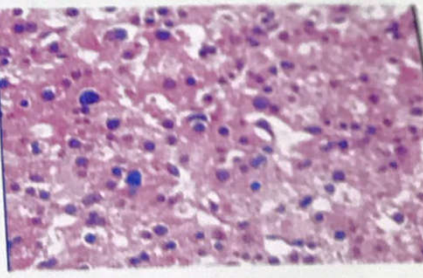
Tp. Hồ Chí Minh, ngày 03/06/2023





CÔNG TY TNHH Y TẾ HÒA HẢO
PHÒNG KHÁM ĐA KHOA
KHOA XÉT NGHIỆM (MEDIC - LAB)
Hotline: (028) 3834 9593 - 1980 6497
254 Hòa Hảo - P.4 - Q.10 - TP.HCM
Tel: (028) 3927 0284 (Ext:134) - Fax: (028) 3927 1224
Email: admin@medic-lab.com
www.medic-lab.com/www.medic-lab.vn

PID: 3915511 S.T.T.: 327
Ngày giờ đăng ký: 08:59:44 11/06/2023
Ngày giờ lấy mẫu: 09:05:00 11/06/2023
Ngày giờ nhận mẫu: 09:08:00 11/06/2023
PHIẾU KẾT QUẢ XÉT NGHIỆM
(BM.TTXN.XN.02.1 - Ngày áp dụng: 01/03/2016 - Phiên bản: 1.2)

Họ tên:
Ngày tháng năm sinh: 1965
Số CCCD/Hộ chiếu:
Địa chỉ:
Đơn vị: Medic
Nơi lấy mẫu: Tầng trệt
Loại mẫu: Máu

Phái: Nữ
Quốc tịch:
ĐT:

BS yêu cầu: BS. CKII. NGUYỄN TUẤN CƯỜNG
Tình trạng mẫu: Đạt

TÊN XÉT NGHIỆM	KẾT QUẢ	KHOẢNG THAM CHIẾU	MÃ QT
I. HUYẾT HỌC / ĐÔNG MÁU - HEMATOLOGY / COAGULATION			
NFS(C.B.C)(CÔNG THỨC MÁU)¹			
	*		
WBC	8.22	(4.0 - 10.5)10 ⁹ /L	QTHH019
% Neu	60.9	(40 - 74 %)	
% Lym	27.1	(19 - 48 %)	
% Mono	9.1	(3 - 9 %)	
% Eos	2.7	(0 - 7 %)	
% Baso	0.2	(0 - 1.5 %)	
# Neu	5.00	(1.7 - 7.0)10 ⁹ /L	
# Lym	2.23	(1.0 - 4.0)10 ⁹ /L	
# Mono	0.75	(0.1 - 1.0)10 ⁹ /L	
# Eos	0.22	(0 - 0.5)10 ⁹ /L	
# Baso	0.02	(0 - 0.2)10 ⁹ /L	
RBC	4.97	(3.80 - 5.60)10 ¹² /L	QTHH020
Hb	15.1	(12.0 - 18.0 g/dL)	QTHH025
Hct	46.0	(35 - 52 %)	
MCV	92.6	(80 - 97 fL)	
MCH	30.4	(26 - 32 pg)	
MCHC	32.8	(31 - 36 g/dL)	
RDW	12.7	(11.0 - 15.7%)	
PLT	315	(150 - 400)10 ⁹ /L	QTHH021
MPV	10.6	(6.30 - 12.0 fL)	
II. SINH HOÁ - BIOCHEMISTRY			
IONOGRAMME²:			
	*		QTSH067
Na	137.0	(130 - 145 mmol/L)	
K	3.70	(3.40 - 5.1 mmol/L)	

* Đây là kết quả dạng số trả tự động từ hệ thống Medic. Bản giấy, khoa Xét nghiệm đã ký trả bệnh nhân
Mã QR phía trên chứa bệnh án của quý khách. Medic không chịu trách nhiệm nếu quý khách cung cấp cho người khác.

Lấy mẫu tại nhà:
0707 032 052

THỜI GIAN TRẢ KẾT QUẢ TRONG VÒNG:
- 70 Phút cho xét nghiệm thường qui (Sinh hóa, huyết học...)
- 100 Phút cho các xét nghiệm thường qui + miễn dịch

1. Xét nghiệm đã được công nhận ISO 15189:2012
2. Xét nghiệm đã tham gia ngoại kiểm
3. (*) KQ đã kiểm tra lần 2 / (**) KQ bảo đảm
4. KQ chỉ có giá trị trên mẫu xét nghiệm hiện tại

H: High - L: Low



CÔNG TY TNHH Y TẾ HÒA HẢO
PHÒNG KHÁM ĐA KHOA
KHOA XÉT NGHIỆM (MEDIC - LAB)
Hotline: (028) 3834 9593 - 1980 6497
254 Hòa Hảo - P.4 - Q.10 - TP.HCM
Tel: (028) 3927 0284 (Ext:134) - Fax: (028) 3927 1224
Email: admin@medic-lab.com
www.medic-lab.com/www.medic-lab.vn

PID: 3915511 S.T.T.: 327
Ngày giờ đăng ký: 08:59:44 11/06/2023
Ngày giờ lấy mẫu: 09:05:00 11/06/2023
Ngày giờ nhận mẫu: 09:08:00 11/06/2023
PHIẾU KẾT QUẢ XÉT NGHIỆM
(BM.TTXN.XN.02.1 - Ngày áp dụng: 01/03/2016 - Phiên bản: 1.2)

Họ tên:
Ngày tháng năm sinh: 1965
Số CCCD/Hộ chiếu:
Địa chỉ:
Đơn vị: Medic
Nơi lấy mẫu: Tầng trệt
Loại mẫu: Máu

Phái: Nữ
Quốc tịch:
ĐT:

BS yêu cầu: BS. CKII. NGUYỄN TUẤN CƯỜNG
Tình trạng mẫu: Đạt

TÊN XÉT NGHIỆM	KẾT QUẢ	KHOẢNG THAM CHIẾU	MÃ QT
Ca	2.29	(2.1 - 2.80 mmol/L)	
Cl	106.0	(96 - 108 mmol/L)	
Phosphorus (P04) ²	0.780 L	(0.80 - 1.60 mmol/L)	QTSH102
Ca ++	1.14	(0.80 - 1.32 mmol/L)	QTSH067
III. MIỄN DỊCH - IMMUNOLOGY			
TSH 3-Ultra (Siemens) ¹	6.58 H	(0.51 - 4.94 µIU/mL)	QTMD009
Free T4 ²	0.940	(0.71 - 1.85 ng/dl)	QTMD036
PTH ²	42.10	(16 - 65 pg/mL)	QTMD180

Thời gian duyệt: 09:50:35 11/06/2023
Người duyệt: DS. Trần Hoàng Nguyên

In lần 1: 09:50:38 11/06/2023
Trưởng khoa xét nghiệm

Trần
ThS. Bs. Nguyễn Bảo Toàn

* Đây là kết quả dạng số trả tự động từ hệ thống Medic. Bản giấy, khoa Xét nghiệm đã ký trả bệnh nhân
Mã QR phía trên chứa bệnh án của quý khách. Medic không chịu trách nhiệm nếu quý khách cung cấp cho người khác.

Lấy mẫu tại nhà:
0707 032 052

THỜI GIAN TRẢ KẾT QUẢ TRONG VÒNG:
- 70 Phút cho xét nghiệm thường qui (Sinh hóa, huyết học...)
- 100 Phút cho các xét nghiệm thường qui + miễn dịch

1. Xét nghiệm đã được công nhận ISO 15189:2012
2. Xét nghiệm đã tham gia ngoại kiểm
3. (*) KQ đã kiểm tra lần 2 / (**) KQ bảo đảm
4. KQ chỉ có giá trị trên mẫu xét nghiệm hiện tại

H: High - L: Low

DISCUSSION

- Normocalcemic primary hyperparathyroidism (PHPT) is a variant of PHPT.
- These patients often come to medical center in the setting of routine checkup.
- All secondary causes for HPT must be ruled out.



THANK YOU FOR YOUR LISTENING