



Đột quỵ não thiếu máu

BS Nguyễn Thị Ánh Hồng



Ca lâm sàng 01

- BN nam 1969
- Địa chỉ: Tổ 3 KP 5 – Đức tài – Đức tính – Bình thuận ĐT 0822266xxx
- Lý do khám: Mờ mắt trái
- Bệnh sử:
 - 8 tháng: yếu tay phải thoáng qua, hồi phục hoàn toàn sau 2h
 - N2 đau đầu vùng chẩm, âm ỉ, liên tục, không nôn. Mờ mắt trái
- Tiền căn:



- Nhồi máu não nhỏ, cấp ở chẩm trái
- Bệnh lý chất trắng do bệnh lý mạch máu nhỏ
- Mắt bình thường

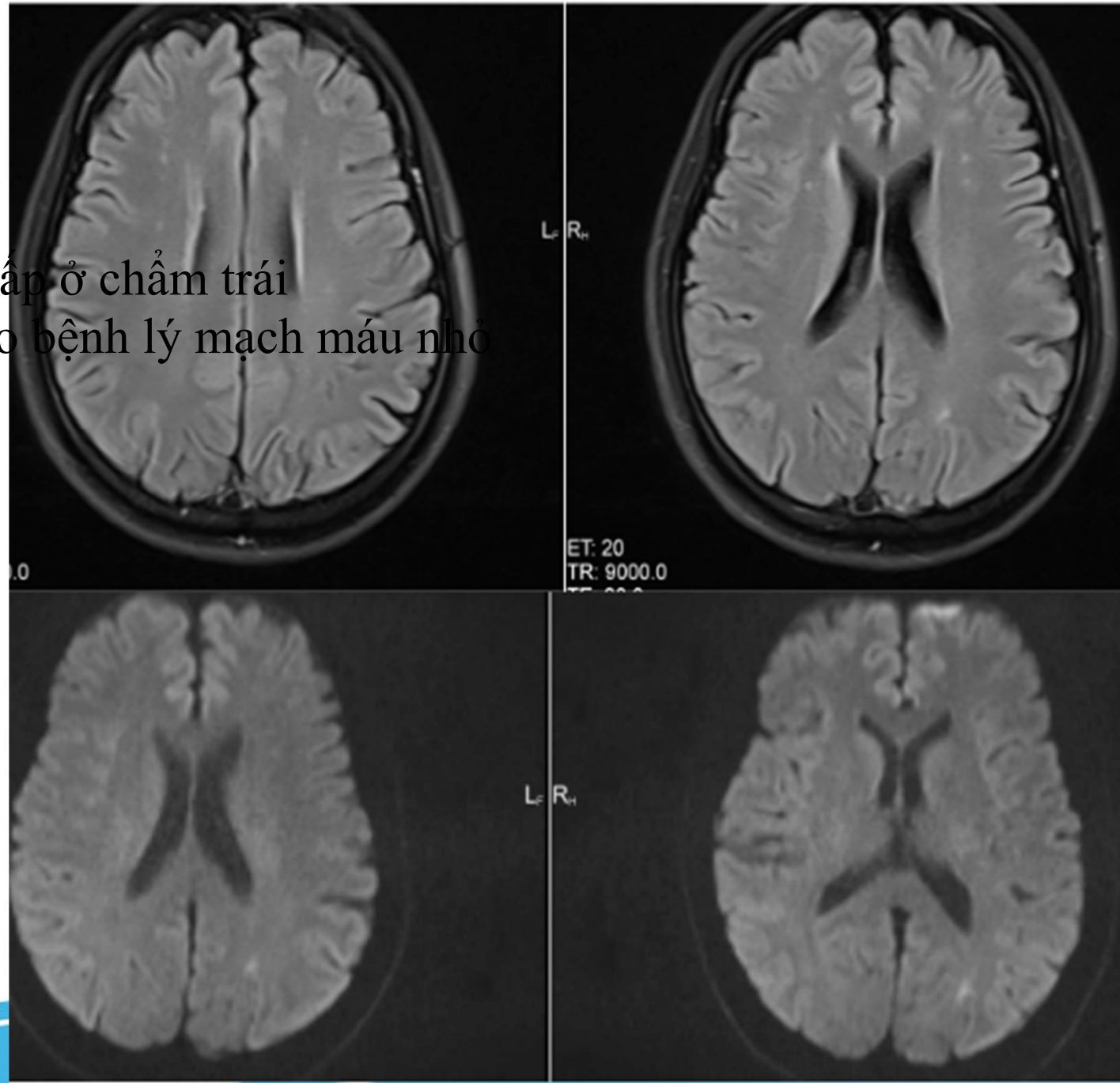



CÔNG TY TNHH Y TẾ HÒA HẢO
PHÒNG KHÁM ĐA KHOA
KHOA XÉT NGHIỆM (MEDIC - LAB)
Hotline: (028) 3834 9593 - 1900 6497
254 Hòa Hảo - P.4 - Q.10 - TP.HCM
Tel: (028) 3927 0284 (Ext:1134) - Fax: (028) 3927 1224
Email: admin@medic-lab.com
www.medic-lab.com / www.medic-lab.com.vn

MEDIC

Ngày tháng năm sinh: 1969

Số CCCD/Hộ chiếu:

Địa chỉ: **TỔ 3 KH**

Đơn vị: **Medic**

Nơi lấy mẫu: **Tầng trệt**

Loại mẫu: **Máu**



PID: 7506207 S.T.T.: 91

Ngày giờ đăng ký: 05:50:57 04/09/2023

Ngày giờ lấy mẫu: 05:55:00 04/09/2023

Ngày giờ nhận mẫu: 05:59:00 04/09/2023

PHIẾU KẾT QUẢ XÉT NGHIỆM

(BM.TTXN.XN.02.1 - Ngày áp dụng: 01/03/2016 - Phiên bản: 1.2)

Phái: **Nam**

Quốc tịch:

ĐT:

BS yêu cầu: **BS. CKII. BÙI THỊ VÂN HƯƠNG**

Tình trạng mẫu: **Đạt**



uowh0aume.pui



CÔNG TY TNHH Y TẾ HÒA HẢO
PHÒNG KHÁM ĐA KHOA
KHOA XÉT NGHIỆM (MEDIC - LAB)
Hotline: (028) 3834 9593 - 1900 6497
254 Hòa Hảo - P.4 - Q.10 - TP.HCM
Tel: (028) 3927 0284 (Ext:1134) - Fax: (028) 3927 1224
Email: admin@medic-lab.com
www.medic-lab.com / www.medic-lab.com.vn

PID: 7506207 S.T.T.: 91

Ngày giờ đăng ký: 05:50:57 04/09/2023

Ngày giờ lấy mẫu: 05:55:00 04/09/2023

Ngày giờ nhận mẫu: 05:59:00 04/09/2023

PHIẾU KẾT QUẢ XÉT NGHIỆM

(BM.TTXN.XN.02.1 - Ngày áp dụng: 01/03/2016 - Phiên bản: 1.2)

Phái: **Nam**

Quốc tịch:

ĐT:

Họ tên:

Ngày tháng năm sinh: 1969

Số CCCD/Hộ chiếu:



ng trệt

BS yêu cầu: **BS. CKII. BÙI THỊ VÂN HƯƠNG**

Tình trạng mẫu: **Đạt**

TÊN XÉT NGHIỆM	KẾT QUẢ	KHOẢNG THAM CHIẾU	MÃ Q
I. HUYẾT HỌC / ĐÔNG MÁU - HEMATOLOGY / COAGULATION			
NFS(C.B.C)(CÔNG THỨC MÁU)¹	*		
WBC	7.00	(4.0 - 10.5)10 ⁹ /L	QTHH01:
% Neu	54.2	(40 - 74 %)	
% Lym	32.7	(19 - 48 %)	
% Mono	11.4	(3 - 9 %)	
% Eos	1.4	(0 - 7 %)	
% Baso	0.3	(0 - 1.5 %)	
# Neu	3.79	(1.7 - 7.0) 10 ⁹ /L	
# Lym	2.29	(1.0 - 4.0) 10 ⁹ /L	
# Mono	0.80	(0.1 - 1.0) 10 ⁹ /L	
# Eos	0.10	(0 - 0.5) 10 ⁹ /L	
# Baso	0.02	(0 - 0.2) 10 ⁹ /L	
RBC	4.61	(3.80 - 5.60)10 ¹² /L	QTHH02:
Hb	13.2	(12.0 - 18.0 g/dL)	QTHH02:
Hct	40.0	(35 - 52 %)	
MCV	86.8	(80 - 97 fL)	
MCH	28.6	(26 - 32 pg)	
MCHC	33.0	(31 - 36 g/dL)	
RDW	12.7	(11.0 - 15.7%)	
PLT	228	(150 - 400)10 ⁹ /L	QTHH02:
MPV	9.8	(6.30 - 12.0 fL)	

II. SINH HOÁ - BIOCHEMISTRY

HbA1C (HPLC)¹:

HbA1c (IFCC)	32.79	(20 - 47.5 mmol/mol)	QTS01:
HbA1c (NGSP)	5.15	(4.0 - 6.50 %A1C)	

* Đây là kết quả dạng số trả tự động từ hệ thống Medic. Bản giấy, khoa Xét nghiệm đã ký trả bệnh nhân
Mã QR phía trên chứa bệnh án của quý khách. Medic không chịu trách nhiệm nếu quý khách cung cấp cho người khác..

Lấy máu tại nhà: **THỜI GIAN TRẢ KẾT QUẢ TRONG VÒNG:**
- 70 Phút cho xét nghiệm thường qui (Sinh hóa, huyết học...)
- 100 Phút cho các xét nghiệm thường qui + miễn dịch

- Xét nghiệm đã được công nhận ISO 15189:2012
- Xét nghiệm đã tham gia ngoại kiểm
- (*) KQ đã kiểm tra lần 2 / (**) KQ báo động
- KQ chỉ có giá trị trên mẫu xét nghiệm hiện tại

Số trang



CÔNG TY TNHH Y TẾ HÒA HẢO
PHÒNG KHÁM ĐA KHOA
KHOA XÉT NGHIỆM (MEDIC - LAB)
Hotline: (028) 3834 9593 - 1900 6497
254 Hòa Hảo - P.4 - Q.10 - TP.HCM
Tel: (028) 3927 0284 (Ext:1134) - Fax: (028) 3927 1224
Email: admin@medic-lab.com
www.medic-lab.com / www.medic-lab.com.vn

PID: 7506207 S.T.T.: 91

Ngày giờ đăng ký: 05:50:57 04/09/2023

Ngày giờ lấy mẫu: 05:55:00 04/09/2023

Ngày giờ nhận mẫu: 05:59:00 04/09/2023

PHIẾU KẾT QUẢ XÉT NGHIỆM

(BM.TTXN.XN.02.1 - Ngày áp dụng: 01/03/2016 - Phiên bản: 1.2)

Phái: **Nam**

Họ tên: **NGUYỄN MẬU THAO**

TÊN XÉT NGHIỆM	KẾT QUẢ	KHOẢNG THAM CHIẾU	MÃ QT
Glucose (mmol/L) (Random)¹	5.61	mmol/L	QTS001
Glucose (mg/dL)	101.0	mg/dL	
IONOGRAMME²:	*		QTS0067
Na	134.8	(130 - 145 mmol/L)	
K	3.65	(3.40 - 5.1 mmol/L)	
Ca	2.24	(2.1 - 2.80 mmol/L)	
Cl	104.3	(96 - 108 mmol/L)	
GGT¹	34.03	(M < 55 U/L; F < 36 U/L)	QTS0004
SGOT (AST)¹	22.73	(< 35 U/L)	QTS0005
SGPT (ALT)¹	22.63	(< 30 U/L)	QTS0013
Uric Acid/Serum¹	5.81	(M: 3.4 - 7.0; F: 2.4 - 5.7 mg/dL)	QTS0014
Độ Lọc Cầu Thận (CKD-EPI)	*		
Creatinin/Serum ²	1.02	(M: 0.6 - 1.3; F: 0.5 - 1.1 mg/dL)	QTS0027
eGFR (CKD-EPI)	87	(≥ 90 mL/min/1.73 m ²)	
LDL Cholesterol ²	4.02	(< 2.59; Ngưỡng: 2.59-4.13 mmol/L)	QTS0093
	.	(Cao: 4.14 - 4.91; Rất cao ≥ 4.92)	
HDL Cholesterol ²	0.870 L	(≥ 1.55; Ngưỡng: 1.04-1.54 mmol/L)	QTS0084
	.	(Thấp: < 1.04)	
Triglycerides¹	2.12	(< 1.70; Ngưỡng: 1.70-2.25 mmol/L)	QTS0015
	.	(Cao: 2.26 - 5.64; Rất cao ≥ 5.65)	
Cholesterol, Total¹	5.75	(< 5.18; Ngưỡng: 5.18-6.21 mmol/L)	QTS0003
	.	(Cao: ≥ 6.22)	
III. MIỄN DỊCH - IMMUNOLOGY			
Ferritin¹	607.0 H	(M: 21.81 - 400 ng/mL)	QTM0010
TSH u.sensitive (3rd G)¹	1.68	(0.32 - 5 µIU/ml)	QTM0009
Free T4²	1.03	(0.71 - 1.85 ng/dl)	QTM0036

Thời gian duyệt: 06:48:09 04/09/2023

In lần 1: 06:48:15 04/09/2023

Số trang: 2/3

* Đây là kết quả dạng số trả tự động từ hệ thống Medic. Bản giấy, khoa Xét nghiệm đã ký trả bệnh nhân
Mã QR phía trên chứa bệnh án của quý khách. Medic không chịu trách nhiệm nếu quý khách cung cấp cho người khác..

Lấy máu tại nhà: **0707 032 052**

THỜI GIAN TRẢ KẾT QUẢ TRONG VÒNG:
- 70 Phút cho xét nghiệm thường qui (Sinh hóa, huyết học...)
- 100 Phút cho các xét nghiệm thường qui + miễn dịch

- Xét nghiệm đã được công nhận ISO 15189:2012
- Xét nghiệm đã tham gia ngoại kiểm
- (*) KQ đã kiểm tra lần 2 / (**) KQ báo động
- KQ chỉ có giá trị trên mẫu xét nghiệm hiện tại

H: High - L: Low

H: High - L:



: 7506207 Ngày ĐK: 04/09/2023 05:52
 : NGUYỄN MẬU THAO 54 tuổi Nam
 : Tổ 3 Khu Phố 5 Tt. Đức Tài, Huyện Đức Tỉnh, Tỉnh Bình Thuận -- 0822266444
 : YẾU TAY (P) THOẢNG QUA, MỜ MẮT (T)
 : BS HUONG BV chỉ định : MEDIC

VÙNG KHẢO SÁT : SIÊU ÂM BỤNG TỔNG QUÁT MÀU

- GAN: P=132mm, Không to, bờ đều, cấu trúc đồng dạng, không sang thương khu trú.
- MẬT: túi mật không sỏi, vách mỏng. Đường mật trong gan không giãn. Ống mật chủ không sỏi, không giãn
- TUY: Cấu trúc, kích thước bình thường. LACH: không to, đồng dạng.
- THẬN P: không sỏi, không ứ nước. THẬN T: không sỏi, không ứ nước.
- BÀNG QUANG: không sỏi, không bứu, vách mỏng.
- Vùng chậu không u.
- Động mạch chủ bụng không phình.
- Ascites (-). Không hạch ổ bụng.
- Không tràn dịch màng phổi.

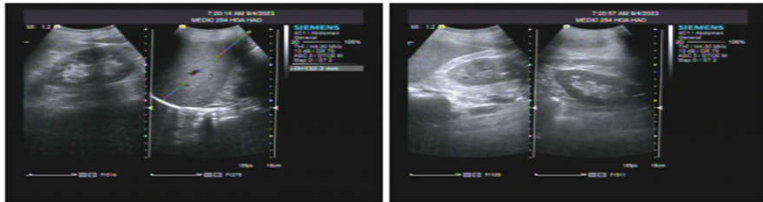

KẾT LUẬN: SIÊU ÂM BỤNG HIỆN CHƯA THẤY BẤT THƯỜNG.

Đề nghị:

Tp. Hồ Chí Minh, ngày 04/09/2023 07:25
 (Bác sĩ đã ký)

1/1



TRUNG TÂM CHẨN ĐOÁN VÀ KHUẨN - MEDIC
 254 Hòa Hảo, P.4, Q.10, TP. HỒ CHÍ MINH
 ĐT: 028.39270284 - 028.39272136. Mail: hoahao254@medic.com.vn

Website: http://medich.hoahao.vn
 Hoặc app: Medic Hoa Hao



QR code kết quả chứa bệnh án của quý khách. Medic không chịu trách nhiệm nếu quý khách cung cấp cho người khác.



KẾT QUẢ SIÊU ÂM TIM MÀU

Máy: ALOKA -ProSound a6

QRCode kết quả

ID : 7506207 Ngày ĐK: 04/09/2023 06:43
 Họ và tên :
 Địa chỉ :
 Lâm sàng :

VÙNG KHẢO SÁT : SIÊU ÂM TIM MÀU

- Các buồng tim trong giới hạn bình thường LVDd=43 mm
 Không rối loạn vận động khu trú. Chức năng tâm thu thất trái bảo tồn EF=68 %(Teichholz)
 Chức năng tâm thu thất phải bình thường TAPSE= 22mm
- Van hai lá đầy, hở 1/4. Van động mạch chủ bình thường
- Không tràn dịch màng ngoài tim.

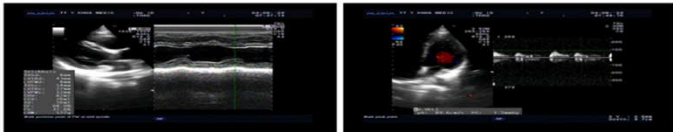

KẾT LUẬN: HỒ VAN 2 LÀ 1/4

Đề nghị:

Tp. Hồ Chí Minh, ngày 04/09/2023 08:06
 (Bác sĩ đã ký)

ThS. Bs. Dương Phi Sơn

NGUYỄN MẬU THAO 1969M

7506207



NGUYỄN MẬU THAO 1969M

Họ và tên :
 Địa chỉ : Tổ
 BS chỉ định : BS Hương

ID: 7506207
 Số TT : 95
 Ngày ĐK : 04/09/2023
 Giờ ĐK : 06:36 AM KQ : 06:59 A

Lý do khám :

XQ Lồng Ngực Thẳng (Film)

- Thành ngực : Không có ảnh bất thường
- Màng phổi : Không có ảnh bất thường
- Trung thất : Không có ảnh bất thường
- Tim : Không có ảnh bất thường
- Động mạch chủ : Không có ảnh bất thường
- Huyết phế quản : Không có ảnh bất thường
- Phổi : Không có ảnh bất thường
- Cơ hoành : Không có ảnh bất thường

Cảm nghĩ : **Không phát hiện bệnh lý tim phổi**

Đề nghị :

Ngày 04 tháng 09 năm 2023
 Bác sĩ X Quang

Bs. Trương Văn Hoa

QR code kết quả chứa bệnh án của quý khách. Medic không chịu trách nhiệm nếu quý khách cung cấp cho người khác.



7506207

ĐIỆN TÂM ĐỒ - ĐIỆN TOÁN
 (DIGITAL ELECTRO CARDIOGRAPHY)

QRCode kết quả

ID : 7506207 STT : 79
 Bệnh nhân :
 Tuổi : 54 Nam
 Địa chỉ :
 DT :
 Bác sĩ chỉ định :
 Lâm sàng : Ngày ĐK : 04/09/2023 06:19

PHÂN TÍCH ECG (ANALYSIS) :

aQRS: 60 Rhythm: XOANG Rate: 70 Interval : PR: 0.14 QRS: 0.08 QT: 0.36
 PWave : Ext. Leads BT
 : Pre. Leads BT
 QRS Complex : Ext. Leads BT
 : Pre. Leads BT
 ST Segments : Ext. Leads BT
 : Pre. Leads BT
 TWave : Ext. Leads DET/D3
 : Pre. Leads T BIẾN ĐỘ THẤP /V5V6
 UWave : Ext. Leads BT
 : Pre. Leads BT

KẾT LUẬN : THEO DÕI TĂNG GÁNH THẤT TRÁI

Tp. Hồ Chí Minh, ngày 04/09/2023 08:09
 (Bác sĩ đã ký)

BS. Nguyễn Thị Bạch Tuyết



CÔNG TY TNHH Y TẾ HÒA HẢO - PHÒNG KHÁM ĐA KHOA
 (Tên cũ: TRUNG TÂM CHẨN ĐOÁN Y KHOA - MEDIC)
 254 Hòa Hảo, P.4, Q.10, TP. Hồ Chí Minh
 ĐT: 028.39270284 - 028.39272136, Mail: hoahao254@medic.com.vn

Đăng ký khám trực tuyến :
<http://medichh.nthsoft.vn>
 Hoặc app: Medic Hoa Hao



QR code kết quả chứa bệnh án của quý khách. Medic không chịu trách nhiệm nếu quý khách cung cấp cho người khác.



7506207

Khoa : **Siêu Âm Gan - Mạch Máu D4** - Phòng Mạch Máu 3
 Máy: **TOSHIBA APLIO XG**

QRCode kết quả

KẾT QUẢ SIÊU ÂM MÀU

ID : **7506207** Ngày ĐK: 16/09/2023 08:33
 Họ và tên : **I**
 Địa chỉ : **I**
 Lâm sàng :
 BS chỉ định : **BS. CKII. BÙI THỊ VĂN HƯƠNG** BV chỉ định : **MEDIC**

VÙNG KHẢO SÁT : SIÊU ÂM DOPPLER HỆ ĐỘNG MẠCH CẢNH

- Hệ động mạch cảnh chung , động mạch cảnh ngoài , động mạch cảnh trong hai bên : thành mạch xơ vữa, CIMT= 0.6mm, bên (P) không plaque , không hẹp , có dòng chảy và vận tốc bình thường. bên (T): plaque echo kém từ gốc ĐM cảnh trong , flow (-), cảnh trong hóa đm cảnh ngoài , flow ĐM TTVM mắt (T) giảm.
- Hệ động mạch cột sống hai bên : không hẹp , có dòng chảy và vận tốc bình thường.
- Tĩnh mạch cảnh hai bên không giãn , dè xẹp , không huyết khối.

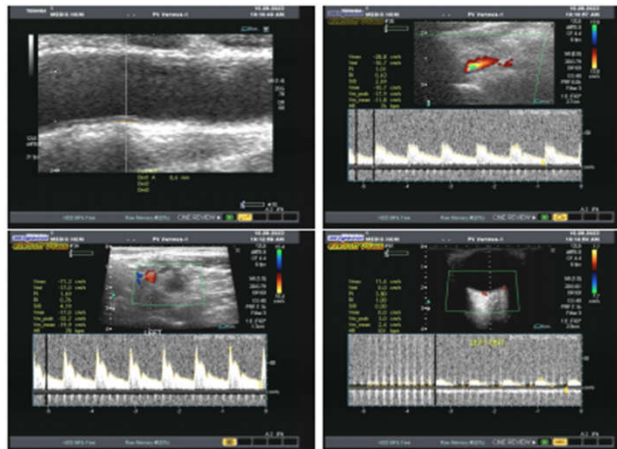

KẾT LUẬN: Tắc động mạch cảnh trong (T), cảnh trong hóa động mạch cảnh ngoài (T)

Đề nghị: CTA mạch cổ - não

TP. Hồ Chí Minh, ngày 16/09/2023 10:07
 (Bác sĩ đã ký)

Bs. Trần Thị Thanh Nga



Patient: NGUYEN MAU THAO Page: 1 of 1

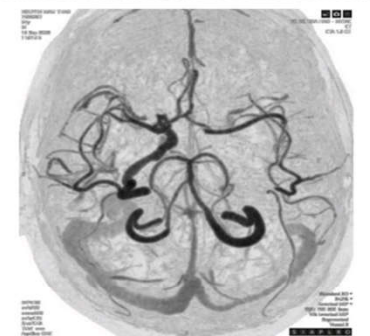
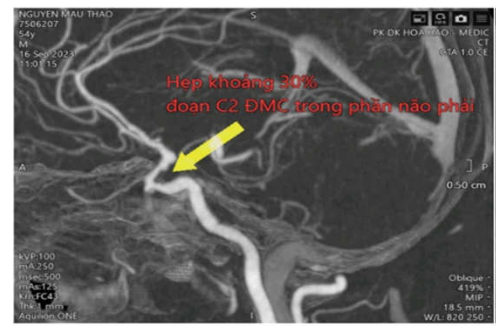
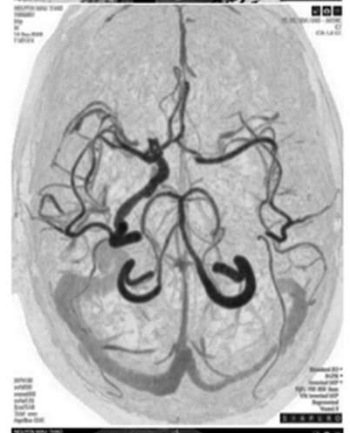
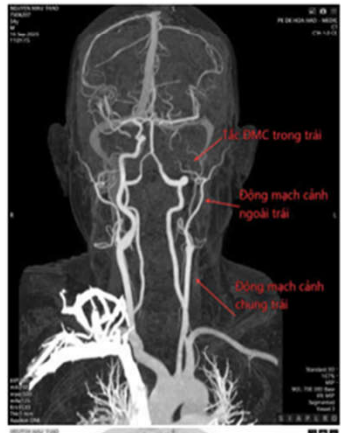
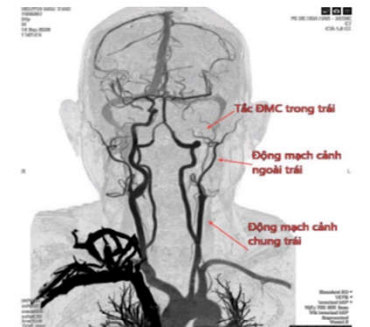
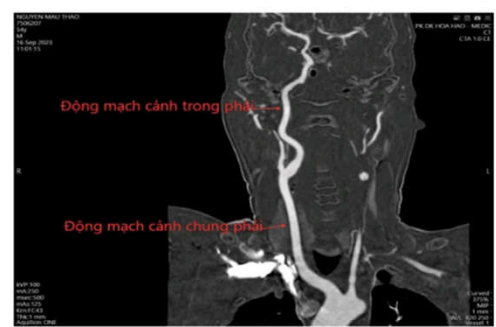
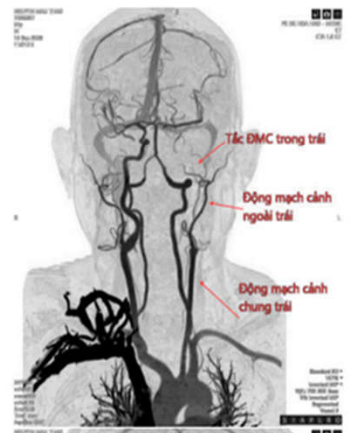
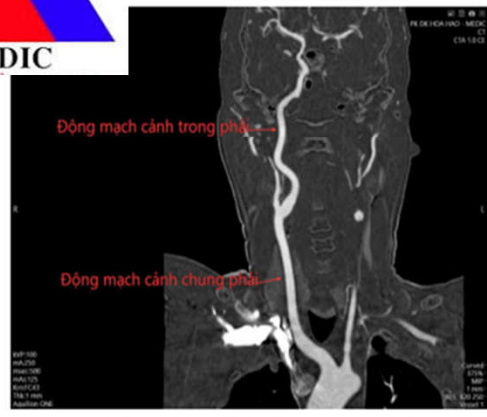

- Không có dấu hiệu FAST, MỜ MẮT TRÁI
- Thói quen: hút thuốc 30 ys
- Không THA, không ĐTĐ, không RLL
- MRI: Nhồi máu não cấp, nhỏ ở chẩm trái. KHÔNG MRA
- SA MM: tắc đm cảnh trong trái
- CTA: tắc đm cảnh trong trái từ chỗ chia, đm não giữa có bù dòng từ đm não trước trái



Ca lâm sàng 02

- BN nam, 63 tuổi
- ĐC: Bình liên – Phan rí thành – Bắc bình – Bình thuận 0342356xxx
- Lý do khám: Mất trí nhớ đột ngột
- Bệnh sử:
 - N6 đau đầu dữ dội, mất trí nhớ
 - Hiện: không đau đầu, mất trí nhớ
- Thói quen: thuốc lá 1 gói/ ngày, > 40ys, rượu
- Tiền căn: THA

Khám:



PHÒNG KHÁM ĐA KHOA
KHOA XÉT NGHIỆM (MEDIC - LAB)
Hotline: (028) 3834 9593 - 1900 6497
254 Hòa Hảo - P.4 - Q.10 - TP.HCM
Tel: (028) 3927 0284 (Ext.134) - Fax: (028) 3927 1224
Email: admin@medic-lab.com
www.medic-lab.com / www.medic-lab.com.vn

PID: 7526534 S.T.T.: 58
Ngày giờ đăng ký: 04:23:25 20/09/2023
Ngày giờ lấy mẫu: 04:30:00 20/09/2023
Ngày giờ nhận mẫu: 04:32:00 20/09/2023
PHIẾU KẾT QUẢ XÉT NGHIỆM
(BM.TTXN.XN.02.1 - Ngày áp dụng: 01/03/2016 - Phiên bản: 1.2)



RI THÀNH, H. BẮC BÌNH, T. BÌNH THUAN

Phái: Nam
Quốc tịch:
DT:

BS yêu cầu: BS. CKII. LÝ THANH LÂM
Tình trạng mẫu: Đạt

TÊN XÉT NGHIỆM	KẾT QUẢ	KHOẢNG THAM CHIẾU	MÃ QT
I. HUYẾT HỌC / ĐỒNG MÁU - HEMATOLOGY / COAGULATION			
NFS(C.B.C)(CÔNG THỨC MÁU)¹			
WBC	7.80	(4.0 - 10.5)10 ⁹ /L	QTTH019
% Neu	62.6	(40 - 74 %)	
% Lym	25.6	(19 - 48 %)	
% Mono	9.4	(3 - 9 %)	
% Eos	1.4	(0 - 7 %)	
% Baso	0.2	(0 - 1.5 %)	
# Neu	4.87	(1.7 - 7.0) 10 ⁹ /L	
# Lym	2.00	(1.0 - 4.0) 10 ⁹ /L	
# Mono	0.74	(0.1 - 1.0) 10 ⁹ /L	
# Eos	0.11	(0 - 0.5) 10 ⁹ /L	
# Baso	0.02	(0 - 0.2) 10 ⁹ /L	
RBC	4.88	(3.80 - 5.60)10 ¹² /L	QTTH020
Hb	16.5	(12.0 - 18.0 g/dL)	QTTH025
Hct	49.1	(35 - 52 %)	
MCV	100.6 H	(80 - 97 fL)	
MCH	33.9 H	(26 - 32 pg)	
MCHC	33.7	(31 - 36 g/dL)	
RDW	14.1	(11.0 - 15.7%)	
PLT	312	(150 - 400)10 ⁹ /L	QTTH021
MPV	6.8	(6.30 - 12.0 fL)	

II. VI SINH/NƯỚC TIỂU/PHÂN ĐÀM/DỊCH - MICROBIOLOGY/URINE/STOOL/SPUTUM/FLUID ANALYSIS
URINARY ANALYSIS:
1)Chemistry (Sinh Hóa): *

* Đây là kết quả dạng số trả tự động từ hệ thống Medic. Bản giấy, khoa Xét nghiệm đã ký trả bệnh nhân.
Mã QR phía trên chứa bệnh án của quý khách. Medic không chịu trách nhiệm nếu quý khách cung cấp cho người khác.
Lấy máu tại nhà: 0707 032 052
THỜI GIAN TRẢ KẾT QUẢ TRONG VÒNG:
- 70 Phút cho xét nghiệm thường qui (Sinh hóa, huyết học...)
- 100 Phút cho các xét nghiệm thường qui + miễn dịch

CÔNG TY TNHH Y TẾ HÒA HẢO
PHÒNG KHÁM ĐA KHOA
KHOA XÉT NGHIỆM (MEDIC - LAB)
Hotline: (028) 3834 9593 - 1900 6497
254 Hòa Hảo - P.4 - Q.10 - TP.HCM
Email: admin@medic-lab.com
www.medic-lab.com / www.medic-lab.com.vn

Họ tên: **PHAI NAM**
Ngày tháng năm sinh: **1960**
Số CCCD/Hộ chiếu:
Địa chỉ:
Đơn vị: **Medic**
Nơi lấy mẫu: **Tăng trệt**
Loại mẫu: **Máu/Tiểu**

BS yêu cầu: BS. CKII. LÝ THANH LÂM
Tình trạng mẫu: Đạt

TÊN XÉT NGHIỆM	KẾT QUẢ	KHOẢNG THAM CHIẾU	MÃ QT
III. SINH HOA - BIOCHEMISTRY			
HbA1C (HPLC)¹:			
HbA1c (IFCC)	39.13	(20 - 47.5 mmol/mol)	QTSH012
HbA1c (NGSP)	5.73	(4.0 - 6.50 %A1C)	
2)Urine Sediment (Cận Lắng):			
Red Blood Cells	2	(0 - 15)	
Leucocytes	5	(0 - 15)	
Calcium oxalate monohydrate	0	(0 - 6)	
Calcium oxalate dihydrate	0	(0 - 6)	
Amor.Phosphate	0	(0 - 6)	
Uric acid	0	(0 - 6)	
Casts	0	(0 - 6)	
Epithelial Cells	0	(0 - 10)	
Bacteria	15	(0 - 130)	

* Đây là kết quả dạng số trả tự động từ hệ thống Medic. Bản giấy, khoa Xét nghiệm đã ký trả bệnh nhân.
Mã QR phía trên chứa bệnh án của quý khách. Medic không chịu trách nhiệm nếu quý khách cung cấp cho người khác.
Lấy máu tại nhà: 0707 032 052
THỜI GIAN TRẢ KẾT QUẢ TRONG VÒNG:
- 70 Phút cho xét nghiệm thường qui (Sinh hóa, huyết học...)
- 100 Phút cho các xét nghiệm thường qui + miễn dịch

CÔNG TY TNHH Y TẾ HÒA HẢO
PHÒNG KHÁM ĐA KHOA
KHOA XÉT NGHIỆM (MEDIC - LAB)
Hotline: (028) 3834 9593 - 1900 6497

Họ tên
Ngày tháng năm sinh: **1960**
Số CCCD/Hộ chiếu:
Địa chỉ:
Đơn vị: **Medic**
Nơi lấy mẫu: **Tăng trệt**
Loại mẫu: **Máu/Tiểu**

BS yêu cầu: BS. CKII. LÝ THANH LÂM
Tình trạng mẫu: Đạt

TÊN XÉT NGHIỆM	KẾT QUẢ	KHOẢNG THAM CHIẾU	MÃ QT
IV. MIỄN DỊCH - IMMUNOLOGY			
Glucose (mmol/L) (FPG) ¹	6.34 H	(4.10 - 5.90 mmol/L)	QTSH001
Glucose (mg/dL)	114.1 H	(73.8 - 106 mg/dL)	
IONOGRAMME²:			
Na	136.4	(130 - 145 mmol/L)	
K	4.01	(3.40 - 5.1 mmol/L)	
Ca	2.38	(2.1 - 2.80 mmol/L)	
Cl	103.7	(96 - 108 mmol/L)	
GGT ¹	83.75 H	(M < 55 U/L; F < 36 U/L)	QTSH004
SGOT (AST) ¹	20.59	(< 35 U/L)	QTSH005
SGPT (ALT) ¹	29.29	(< 30 U/L)	QTSH013
Uric Acid/Serum ¹	6.26	(M: 3.4 - 7.0; F: 2.4 - 5.7 mg/dL)	QTSH014
hs CRP	16.84 H	(≤ 3 mg/L)	QTSH028
Độ Lọc Cầu Thận (CKD-EPI)			
Creatinin/Serum ²	0.760	(M: 0.6 - 1.3; F: 0.5 - 1.1 mg/dL)	QTSH027
eGFR (CKD-EPI)	101	(≥ 90 mL/min/1.73 m ²)	
LDL Cholesterol ²	2.76	(<2.59; Ngưỡng: 2.59-4.13 mmol/L)	QTSH093
HDL Cholesterol ²	0.810 L	(≥1.55; Ngưỡng: 1.04-1.54 mmol/L)	QTSH084
Triglycerides ¹	1.26	(<1.70; Ngưỡng: 1.70-2.25 mmol/L)	QTSH015
Cholesterol, Total ¹	4.43	(<5.18; Ngưỡng: 5.18-6.21 mmol/L)	QTSH003

Thời gian duyệt: 05:14:31 20/09/2023

* Đây là kết quả dạng số trả tự động từ hệ thống Medic. Bản giấy, khoa Xét nghiệm đã ký trả bệnh nhân.
Mã QR phía trên chứa bệnh án của quý khách. Medic không chịu trách nhiệm nếu quý khách cung cấp cho người khác.

Lấy máu tại nhà:
0707 032 052

THỜI GIAN TRẢ KẾT QUẢ TRONG VÒNG:
- 70 Phút cho xét nghiệm thường qui (Sinh hóa, huyết học...)
- 100 Phút cho các xét nghiệm thường qui + miễn dịch

- Xét nghiệm đã được công nhận ISO 15189:2012
- Xét nghiệm đã tham gia ngoại kiểm
- (*) KQ đã kiểm tra lần 2 / (**) KQ báo động
- KQ chỉ có giá trị trên mẫu xét nghiệm hiện tại

H: High - L: Low

CÔNG TY TNHH Y TẾ HÒA HẢO
PHÒNG KHÁM ĐA KHOA
KHOA XÉT NGHIỆM (MEDIC - LAB)
Hotline: (028) 3834 9593 - 1900 6497

PHÒNG KHÁM ĐA KHOA
KHOA XÉT NGHIỆM (MEDIC - LAB)
Hotline: (028) 3834 9593 - 1900 6497

CÔNG TY TNHH Y TẾ HÒA HẢO
PHÒNG KHÁM ĐA KHOA
KHOA XÉT NGHIỆM (MEDIC - LAB)
Hotline: (028) 3834 9593 - 1900 6497

PID: 7526534 S.T.T.: 58
Ngày giờ đăng ký: 04:23:25 20/09/2023



long

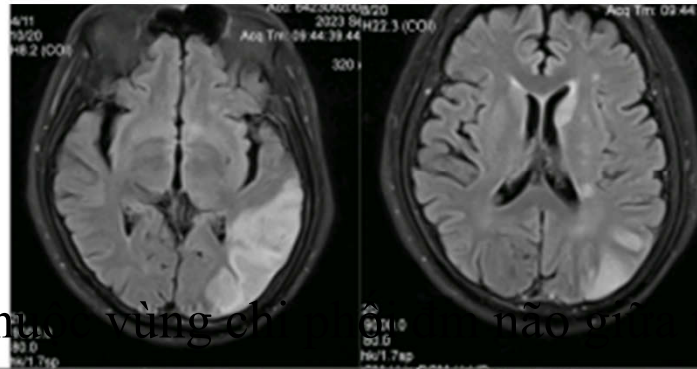

Nhồi máu não bán cấp bán cầu não trái, tổn thương vùng chẩm, não trung não và rai nhánh nông v

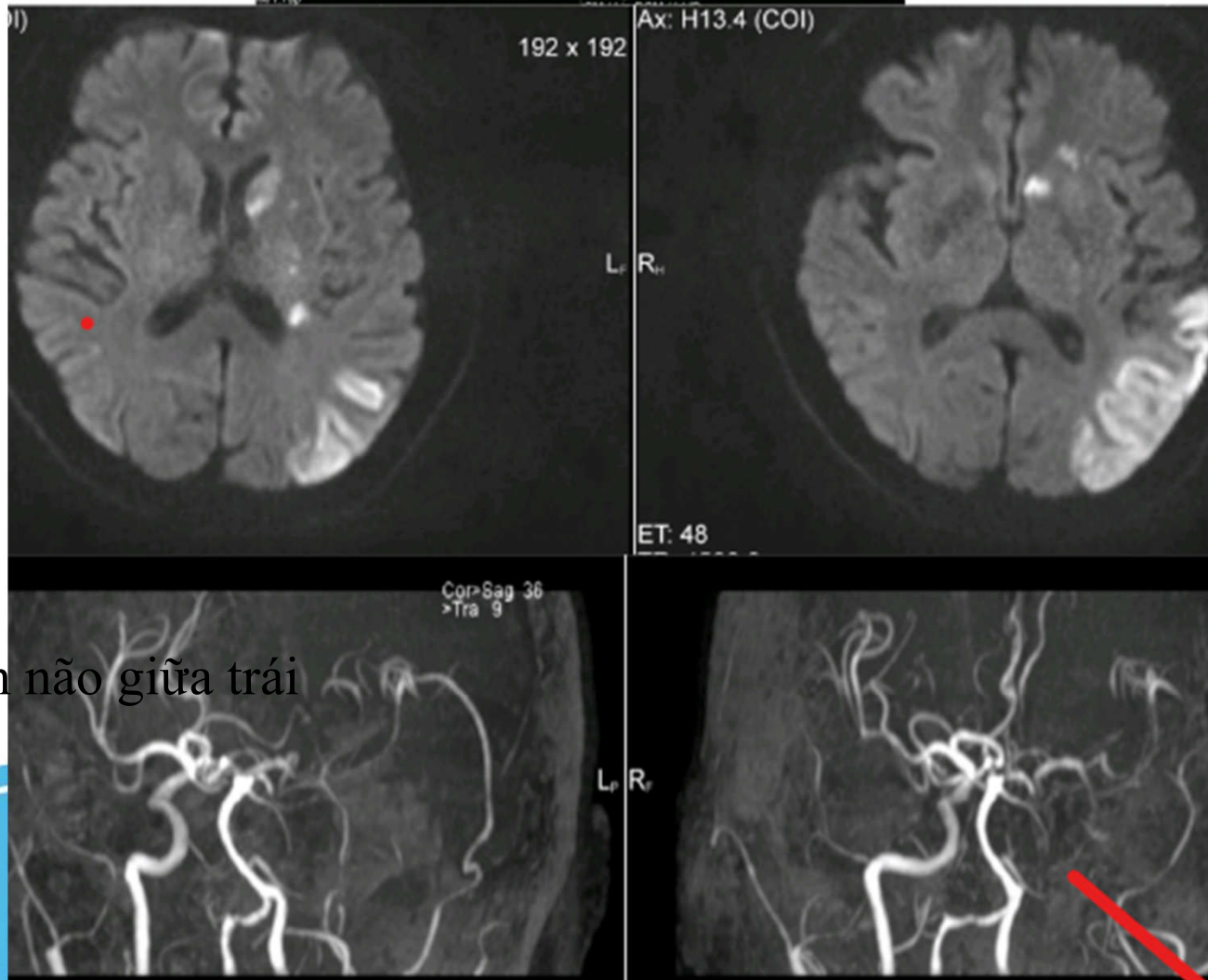

Tắc đm cảnh trong – đm não giữa trái



CÔNG TY TNHH Y TẾ HÒA HẢO - PHÒNG KHÁM ĐA KHOA
(Tên cũ: TRUNG TÂM CHẨN ĐOÁN Y KHOA - MEDIC)
254 Hòa Hảo, P.4, Q.10, TP. Hồ Chí Minh
ĐT: 028.39270284 - 028.39272136, Mail: hoahao254@medic.com.vn

Đăng ký khám trực tuyến :
<http://medichh.nthsoft.vn>
Hoặc app: Medic Hoa Hao



Qr code kết quả chứa bệnh án của quý khách. Medic không chịu trách nhiệm nếu quý khách cung cấp cho người khác.



7526534

Khoa : Siêu Âm Gan - Mạch Máu D4 - Phòng Mạch Máu 1
Máy: TOSHIBA APLIO 500

QRCode kết quả

KẾT QUẢ SIÊU ÂM MÀU

ID : 7526534 Ngày ĐK: 20/09/2023 10:35
Họ và tên : /
Địa chỉ : /
Lâm sàng : /
BS chỉ định : BS. CKII. NGUYỄN THỊ ANH HỒNG BV chỉ định : MEDIC

VÙNG KHẢO SÁT : SIÊU ÂM DOPPLER HỆ ĐỘNG MẠCH CẢNH

- Hệ động mạch cảnh chung , động mạch cảnh ngoài , động mạch cảnh trong hai bên :
CIMT P=1,05mm; T=1,12mm, dày thành hai bên không đồng tâm, đồng vôi, có plaque echo kém, không đồng nhất, không vôi, bờ đều, gây hẹp gần 90% đoạn gốc cảnh trong phải, tắc hoàn toàn cảnh trong trái (NASCET), PSV trước hẹp =58cm/s , tại hẹp=283cm/s , ICA/ CCA PSV ratio >2
- Hệ động mạch cột sống hai bên : xơ vữa , Đoạn V1 V2, không hẹp , có dòng chảy và vận tốc bình thường.
- Tĩnh mạch cảnh hai bên không dẫn , dè xẹp , không huyết khối.

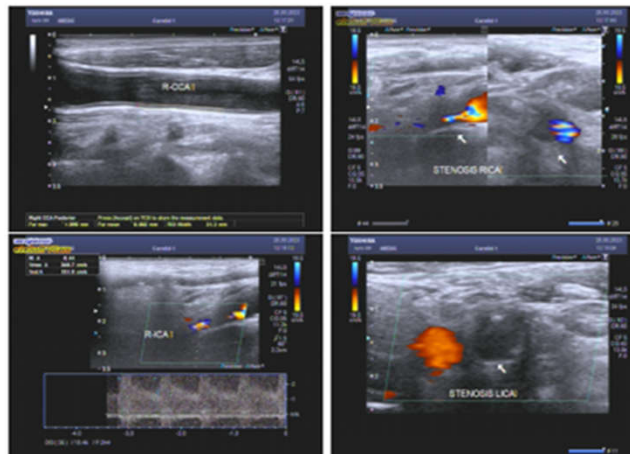

KẾT LUẬN : Dày thành, xơ vữa, có plaque ổn định gây hẹp 90% đoạn gốc cảnh trong phải, tắc hoàn toàn cảnh trong trái (NASCET), rối loạn huyết động hai bên, không thấy THBH ngoài sọ.

Đề nghị :

Tp. Hồ Chí Minh, ngày 20/09/2023 13:18
(Bác sĩ đã ký)

Bs. CKI. Phan Thanh Hải Phương

Khám Chuyên Khoa - Siêu âm tim (màu Doppler), siêu âm TEE ECG Holter, Holter huyết áp, ECG Tress Test MSCT.CAT (chụp mạch vành), DSA Động mạch vành - MRI Tim



CÔNG TY TNHH Y TẾ HÒA HẢO - PHÒNG KHÁM ĐA KHOA
(Tên cũ: TRUNG TÂM CHẨN ĐOÁN Y KHOA - MEDIC)
254 Hòa Hảo, P.4, Q.10, TP. Hồ Chí Minh
ĐT: 028.39270284 - 028.39272136, Mail: hoahao254@medic.com.vn

Đăng ký khám trực tuyến :
http://medic.hn.thsoft.vn
Hoặc app: Medic Hoa Hao



Qr code kết quả chứa bệnh án của quý khách. Medic không chịu trách nhiệm nếu quý khách cung cấp cho người khác.



7526534

KẾT QUẢ SIÊU ÂM TIM MÀU

Máy: ALOKA -ProSound α6

QRCode kết quả

ID : 7526534 Ngày ĐK: 20/09/2023 05:59
Họ và tên : |
Địa chỉ : *
Lâm sàng : KIỂM TRA TỔNG QUÁT, GIẢM TRỊ NHỎ

VÙNG KHẢO SÁT : SIÊU ÂM TIM MÀU

1- Thất trái dày nhẹ LVd= 43mm .Các buồng tim khác trong giới hạn bình thường. Loạn động vách liên thất và thành dưới. Chức năng tâm thu thất trái bảo tồn, EF= 64% (Teichholz).

Rối loạn tâm trương thất trái gd I.

Chức năng tâm thu thất phải TAPSE=22 mm

2-Van hai lá dày hồ 1/4, van ĐMC bình thường

Không tăng áp lực ĐMP (PAPs=28mmHg)

Động mạch chủ ngực kích thước bình thường.

3- Không tràn dịch màng tim.

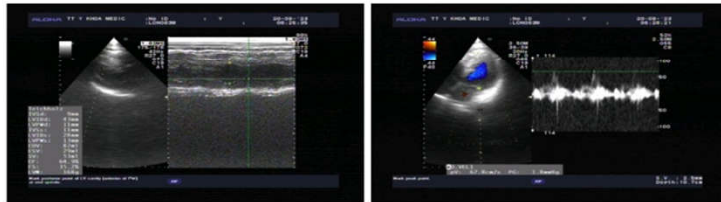

KẾT LUẬN:

BỆNH TIM DO CAO HUYẾT ÁP, THIẾU MÁU CƠ TIM
THẤT TRÁI DÀY NHẸ BẢO TỒN CHỨC NĂNG TÂM THU
HỖ VAN 2 LÁ 1/4

Đề nghị:

Tp. Hồ Chí Minh, ngày 20/09/2023 06:39
(Bác sĩ đã ký)

Bs. Nguyễn Kim Thái



CÔNG TY TNHH Y TẾ HÒA HẢO - PHÒNG KHÁM ĐA KHOA
(Tên cũ: TRUNG TÂM CHẨN ĐOÁN Y KHOA - MEDIC)
254 Hòa Hảo, P.4, Q.10, TP. Hồ Chí Minh
ĐT: 028.39270284 - 028.39272136, Mail: hoahao254@medic.com.vn

Đăng ký khám trực tuyến :
http://medic.hn.thsoft.vn
Hoặc app: Medic Hoa Hao



Qr code kết quả chứa bệnh án của quý khách. Medic không chịu trách nhiệm nếu quý khách cung cấp cho người khác.



7526534

ĐIỆN TÂM ĐỒ - ĐIỆN TOÁN (DIGITAL ELECTRO CARDIOGRAPHY)

QRCode kết quả

ID : 7526534 STT : 24
Bệnh nhân : Tuổi : 63 Nam
Địa chỉ : ĐT :
B) Ngày ĐK : 20/09/2023 04:57
Bác sĩ chỉ định :
Lâm sàng :

PHÂN TÍCH ECG (ANALYSIS) :

aQRS: 60 Rhythm: XOANG Rate: 80 Interval : PR: 0.14 QRS: 0.08 QT: 0.36
PWave : Ext. Leads BT
: Pre. Leads BT
QRS Complex : Ext. Leads BT
: Pre. Leads BT
ST Segments : Ext. Leads BT
: Pre. Leads BT
TWave : Ext. Leads DỆT/D3
: Pre. Leads T BIÊN ĐỘ THẤP /V5V6
UWave : Ext. Leads BT
: Pre. Leads BT

KẾT LUẬN : THEO DÕI TĂNG GÁNH THẤT TRÁI. □ THIẾU NĂNG VÀNH

Tp. Hồ Chí Minh, ngày 20/09/2023 05:09
(Bác sĩ đã ký)

BS. Nguyễn Thị Bạch Tuyết



MEDIC

CÔNG TY TNHH Y TẾ HÒA HẢO - PHÒNG KHÁM ĐA KHOA
(Tên cũ: TRUNG TÂM CHẨN ĐOÁN Y KHOA - MEDIC)
254 Hòa Hảo, P.4, Q.10, TP. Hồ Chí Minh
ĐT: 028.39270284 - 028.39272136, Mail: hoahao254@medic.com.vn

Đăng ký khám trực tuyến :
http://medic.hh.nthsoft.vn
Hoặc app: Medic Hoa Hao



Qr code kết quả chữa bệnh án của quý khách. Medic không chịu trách nhiệm nếu quý khách cung cấp cho người khác.



7526534

Khoa : SIÊU ÂM TỔNG QUÁT - Phòng 5
Máy: ALOKA -ProSound α5
KẾT QUẢ SIÊU ÂM MÀU

QRCode kết quả

ID : 7526534 Ngày ĐK: 20/09/2023 04:38
Họ và tên : 63 tuổi Nam
Địa chỉ :
Lâm sàng : KIỂM TRA TỔNG QUÁT, GIÁM TRỊ NHỚ
BS chỉ định : BS. CKII. LÝ THANH LÂM

BV chỉ định : MEDIC

VÙNG KHẢO SÁT : SIÊU ÂM BỤNG TỔNG QUÁT MÀU

- GAN: Không to, bờ đều, cấu trúc đồng dạng, không sang thương khu trú. Echo hơi dày, giảm âm phần xa
- MẬT: túi mật không sỏi, vách mỏng. Đường mật trong gan không giãn. Ống mật chủ không sỏi, không giãn.
- TỤY: Cấu trúc, kích thước bình thường. LÁCH: không to, đồng dạng.
- THẬN P: không sỏi, không ứ nước. THẬN T: không sỏi, không ứ nước.
- BÀNG QUANG: không sỏi, không bướu, vách mỏng.
- TIỀN LIỆT TUYẾN : không to, đồng nhất.
- Vùng chậu không u.
- Động mạch chủ bụng không phình.
- Ascites (-). Không hạch ổ bụng.
- Không tràn dịch màng phổi.

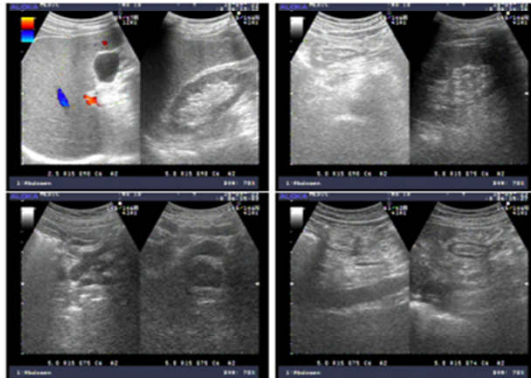

KẾT LUẬN: GAN NHIỄM MỠ ĐỘ I.

Đề nghị:

Tp. Hồ Chí Minh, ngày 20/09/2023 05:42
(Bác sĩ đã ký)



CÔNG TY TNHH Y TẾ HÒA HẢO - PHÒNG KHÁM ĐA KHOA
(Tên cũ: TRUNG TÂM CHẨN ĐOÁN Y KHOA - MEDIC)
254 Hòa Hảo, P.4, Q.10, TP. Hồ Chí Minh
ĐT: 028.39270284 - 028.39272136, Mail: hoahao254@medic.com.vn

Đăng ký khám trực tuyến :
http://medic.hh.nthsoft.vn
Hoặc app: Medic Hoa Hao



Qr code kết quả chữa bệnh án của quý khách. Medic không chịu trách nhiệm nếu quý khách cung cấp cho người khác.



7526534

KẾT QUẢ X QUANG

QRCode kết quả

Họ và tên :
Địa chỉ :
BS chỉ định : **Bs. CKII. Lý Thanh Lâm**

ID: 7526534
Số TT : 94
Ngày ĐK : 20/09/2023
Giờ ĐK : 05:52 AM KQ : 06:07 AM

Lý do khám : **kiểm tra tổng quát, giám trị nhớ**
XQ Lồng Ngực Thẳng [Film]

Thành ngực	: Không có ảnh bất thường
Màng phổi	: Không có ảnh bất thường
Trung thất	: Không có ảnh bất thường
Tim	: Không có ảnh bất thường
Động mạch chủ	: Không có ảnh bất thường
Huyết phế quản	: Không có ảnh bất thường
Phổi	: Không có ảnh bất thường
Cơ hoành	: Không có ảnh bất thường

Cảm nghĩ : **Không phát hiện bệnh lý tim phổi**
Đề nghị :

Ngày 20 tháng 09 năm 2023
Bác sĩ X Quang

Bs. Trương Văn Hoa



- THA, hút thuốc, rượu
- Không FAST, mất trí nhớ đột ngột
- Nhồi máu não diện rộng, tắc đm cảnh trong trái, đm não giữa trái
- SA: Plaque gây hẹp 90% đm cảnh trong phải
- Đang chờ CTA mm não – cổ



Chẩn đoán

- Giảm trí nhớ đột ngột
- Giảm – mất thị lực
- ...

HCDC

DẤU HIỆU NHẬN BIẾT BỆNH NHÂN ĐỘT QUY

F.A.S.T.

MÉO MIỆNG

Biểu hiện rõ khi bệnh nhân cười, nhe răng.



YẾU LIỆT TAY CHÂN

Đánh giá bệnh nhân có bị yếu hoặc liệt một bên hay không, bằng cách yêu cầu bệnh nhân đưa hai tay lên cao.



NGÔN NGỮ BẤT THƯỜNG

Đề nghị bệnh nhân lặp lại một cụm từ đơn giản xem bệnh nhân có hiểu không? có lặp lại được không? nhận xét giọng nói có bị đờ không?



KHI XUẤT HIỆN BẤT KỲ CÁC TRIỆU CHỨNG TRÊN

Hãy **NHANH CHÓNG** đưa bệnh nhân đến bệnh viện có cấp cứu đột quy gần nhất.



Danh sách các bệnh viện sẵn sàng cấp cứu đột quy trên địa bàn Thành phố Hồ Chí Minh:

- | | | |
|--------------------------------------|--------------------------------|--|
| 1. Bệnh viện Đa khoa khu vực Củ Chi | 6. Bệnh viện Nhân dân Gia Định | 11. Bệnh viện Đại học Y dược TP. Hồ Chí Minh |
| 2. Bệnh viện Đa khoa khu vực Thủ Đức | 7. Bệnh viện Nguyễn Trí Phương | 12. Bệnh viện Hoàn Mỹ Sài Gòn |



Điều trị

- Tái thông bằng tiêu sợi huyết:
 - Alteplase cửa sổ 0 – 3h (IA)
 - Alteplase cửa sổ 3 – 4,5h (IB)
- Tái thông nội mạch: lấy huyết khối bằng dụng cụ
 - 6h
 - Tắc đm lớn (đm cảnh trong, M1 đm não giữa)
 - Tuổi > 18, ASPECTS > 6, NISHSS > 26
- Vẫn đt tiêu sợi huyết tĩnh mạch dù đang xem đang xem xét can thiệp nội mạch
 - Không chờ đánh giá hiệu quả tPA khi xem xét can



TIME IS BRAIN

BE·FAST

Balance



Sudden loss of balance?

Eye



Vision loss in one or both eyes?

Face



Smile! Does one side droop?

Arm



Hold both arms up. Does one drift downward?

Speech



Slurred speech or difficulty speaking?

Time



If you observe any of these signs, call 9-1-1 immediately

Tiêu sợi huyết 0-4,5h

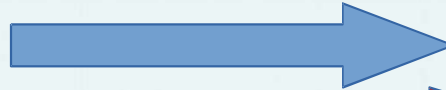

Lấy huyết khối động mạch < 6h

Current 'classical' treatment



stroke



ambulance



Hospital



Imaging and processing

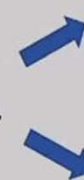

ECR



tPA

Aim to look at factors which can lead to improved outcome



Phòng ngừa đột quỵ

Kháng kết tập
tiểu cầu:
Aspirin,
clopidogrel,
cilostazol

Kháng đông



Động mạch ngoài
sọ: statin + kháng
kết tập tiểu cầu
+/- CEA, stent

ACE, lợi tiểu

Đái tháo đường

statin





Xin chân thành
cảm ơn!